



GOBIERNO
de SONORA
**BUEN
GOBIERNO**

Gastos por Comprobar:

Nombre: DANIEL ANTONIO GRACIA VASQUEZ
Comisión a: realice la verificación física de las obras como se muestra en el itinerario anexo al oficio, correspondiente a la auditoría denominada "A PROCESO-001-022-2025" derivada de las auditorías conjuntas con la SAVBG concertadas dentro del Programa Anual de Auditoría. Las obras se encuentran ubicadas en los municipios de Cajeme y Navojoa, Sonora.

Período de: 15 al 17 de mayo de 2025

Oficio de Comisión: ECOP-DA-0458/2025

Cheque No. de Fecha: 15/05/2025 Importe \$ 4,250.00

Vehículo Asignado

Gastos Programados

Banco: Cuenta:

\$ 4,250.00

Toda entrega por concepto de "Gastos a Comprobar" deberá quedar cubierta ante la Dirección General de Administración y Control Presupuestal, al siguiente día hábil de conformidad la Comisión.

Funcionario de Control

SECRETARIA ANTICORRUPCIÓN Y BUEN GOBIERNO

5 AL MILLAR

Relación de documentación comprobatoria:

No.	Fecha	Factura	Prestador de Servicios/Concepto	Importe
1	15/05/2025	AFC32BEF-3CF4-4233-69C6-303953908AAB	LGP SERVICIOS (Consumo de alimentos)	405.00
2	16/05/2025	69806551-3798-4718-8476-F752228C52AB	OMAR RODRIGUEZ HERNANDEZ (Hospedaje)	1,700.00
3	16/05/2025	6466585-4658-4789-8346-10de4996445	HUGO ADRIAN ME N DOZA COMEZ (Consumo de alimentos)	325.00
4	17/05/2025	D080B4FF-F477-4A07-AA9E-51C3475021FF	SERVICIO ALABEDA (Consumo de alimentos)	680.00
5	19/05/2025	377F0215-9666-4785-B203-DF3003890D91	SERVICIOS ADMINISTRATIVOS OSLO (Consumo de alimentos)	154.00
6	18/05/2025	CCF2A81A-55A4-4767-87FA-6B65F8AD91E3	DAQU DE SONORA (Consumo de alimentos)	79.00
7	19/05/2025	C98218AB-AD99-410B-B789-41270474ACE	CADENA COMERCIAL OXXO (Consumo de alimentos)	119.00
8	20/05/2025	F3639A66-81FE-4787-8D11-05688A42C82	BEATRIZ SORIA PENA (Consumo de alimentos)	450.00
9				
10				
11				
12				
13				
14				
15				
16				
17				
18				

Subtotal Gastos GOBIERNO de SONORA \$ 3,912.00
Gastos no comprobados SECRETARIA ANTICORRUPCIÓN Y BUEN GOBIERNO \$ 338.00
Efectivo Devuelto \$ 0.00
Total comprobado 23 MAYO 2025 4,250.00

Funcionario de Persona Comisionada

RECIBIDO
Dirección General de Administración y Control Presupuestal

Ing. Leticia Rascón Córdova.
Directora General de Evaluación y Control de Obra Pública
de la Secretaría Anticorrupción y Buen Gobierno.

En cumplimiento a lo dispuesto en el oficio de comisión No. ECOP-DA-0458/2025, con fundamento en el Artículo 18, fracción I del Reglamento Interior de esta Secretaría, se me comisionó para que en compañía de personal de la Secretaría Anticorrupción y Buen Gobierno (Federal) y personal de esta Unidad Administrativa, efectuáramos la verificación física de las obras anexas al oficio de comisión, correspondiente a la auditoría "A PROCESO-001-022-2025". Las obras se encuentran ubicadas en los municipios de Cajeme y Navojoa, Sonora.

A continuación, se hace un desglose de las actividades realizadas:

El día 15 de mayo de 2025, nos trasladamos al municipio de Cajeme, Sonora y nos reunimos con el personal de la Comisión Estatal del Agua en el lugar de la obra para dar inicio y realizar la verificación física.

Obra: "Construcción de 924 m lineales de conducción de agua potable de PVC de 30" de diámetro y 1,541 m de PVC de 20" de diámetro, para alimentación del sector sur oriente de Ciudad Obregón, Cajeme, (Segunda Etapa), en el Estado de Sonora"

Contratista: DEPROYCO, S.A. de C.V.

Contrato: CEA-PROAGUA-IHU-OB-24-041

Ejecutora: Comisión Estatal del Agua.

Importe Contrato: \$19,196,921.75 c/IVA.

Localidad: Ciudad Obregón.

Municipio: Cajeme.



90

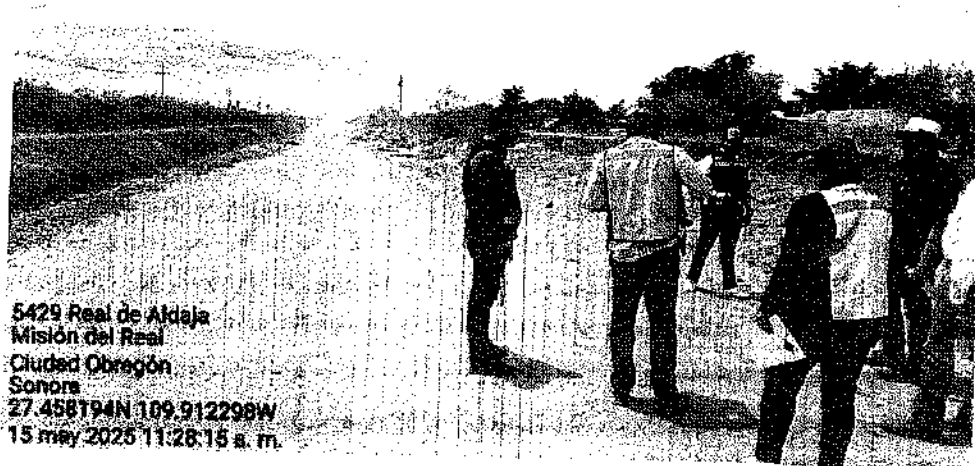

5429 Real de Aldaja
Misión del Real
Ciudad Obregón
Sonora
27.458194N 109.912298W
15 may 2025 11:26:15 a. m.

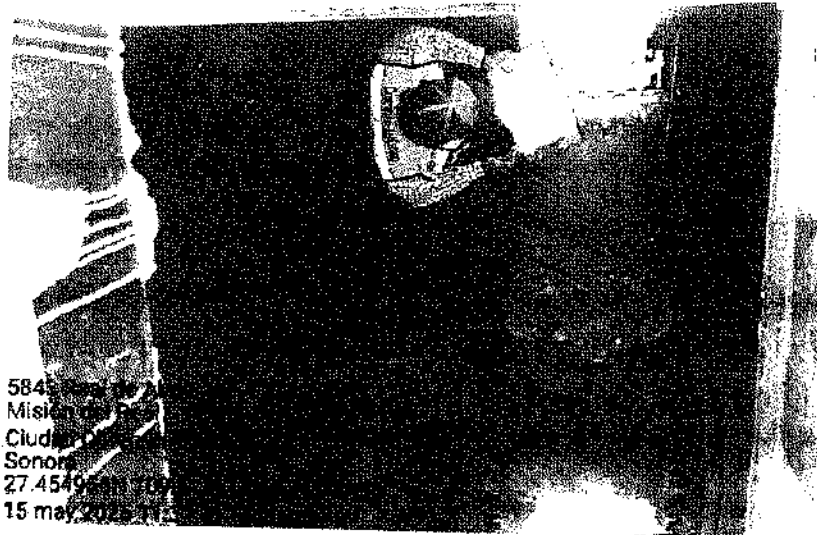

5845 Real de Aldaja
Misión del Real
Ciudad Obregón
Sonora
27.454954N 109.912298W
15 may 2025 11:26:15 a. m.

Una vez concluida la verificación física de la obra en mención nos trasladamos a la Ciudad de Navojoa, Sonora, para pernoctar y continuar al día siguiente con la verificación de obras en varias localidades de ese municipio.

El día 16 de mayo de 2025, en la Ciudad de Navojoa, Sonora, nos reunimos con el personal de la Comisión Estatal del Agua en el lugar de la obra para dar inicio y continuar con la verificación física de obras.

Obra: " Perforación de pozo para agua potable a 100 m de profundidad, para la localidad de Fundición, municipio de Navojoa, en el Estado de Sonora"

Contratista: ALAN FIGUEROA ORTEGA

Contrato: CEA-PROAGUA-IHU-OB-24-023

Ejecutora: Comisión Estatal del Agua.

Importe Contrato: \$2,171,396.55 c/IVA.

Localidad: Fundición.

Municipio: Navojoa.

90



Obra: "Perforación de pozo de agua potable a 100 m de profundidad para la localidad de Santa María Buaraje, municipio de Navojoa, en el Estado de Sonora"

Contratista: ALAN FIGUEROA ORTEGA

Contrato: CEA-PROAGUA-IHU-OB-24-025

Ejecutora: Comisión Estatal del Agua.

Importe Contrato: \$2,142,968.19 c/IVA.

Localidad: Santa María del Buaraje.

Municipio: Navojoa.

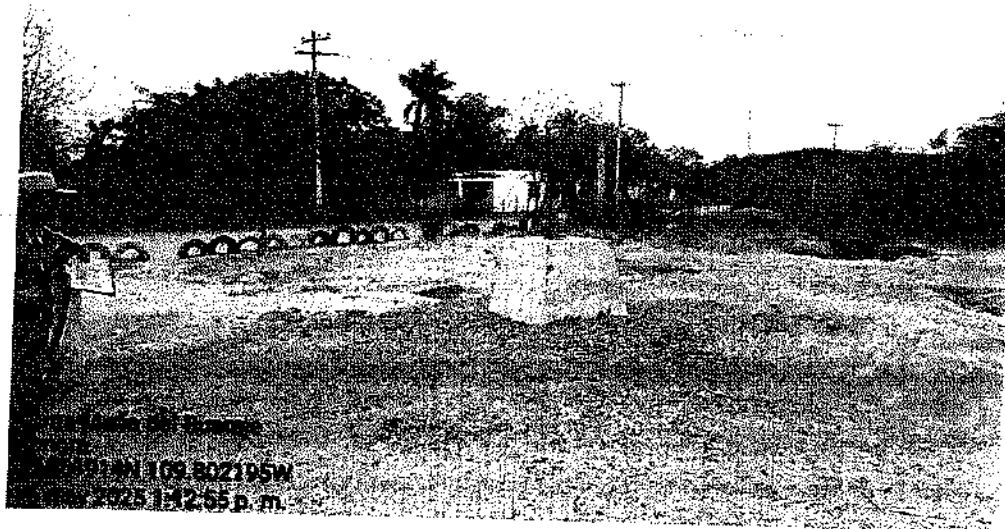
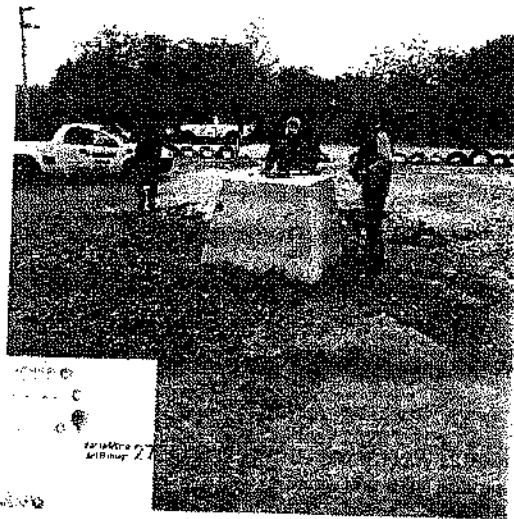

Obra: "Perforación de pozo de agua potable a 100 m de profundidad para la localidad de Buiyacusi, municipio de Navojoa, en el Estado de Sonora"

Contratista: ALAN FIGUEROA ORTEGA

Contrato: CEA-PROAGUA-IHU-OB-24-026

Ejecutora: Comisión Estatal del Agua.

Importe Contrato: \$2,144,816.59 c/IVA.

Localidad: Buiyacusi.

Municipio: Navojoa.



Obra: "Perforación de pozo de agua potable a 100 m de profundidad para la localidad de Los Bahuises, municipio de Navojoa, en el Estado de Sonora"

Contratista: ALAN FIGUEROA ORTEGA

Contrato: CEA-PROAGUA-IHU-OB-24-024

Ejecutora: Comisión Estatal del Agua.

Importe Contrato: \$2,144,601.32 c/IVA.

Localidad: Los Bahuises.

Municipio: Navojoa.



Una vez concluida la verificación física de las obras arriba señaladas, nos trasladamos a la Ciudad de Navojoa, Sonora, para pernoctar.

Una vez concluida la verificación física de las obras, el día 17 de mayo se realizó el traslado hacia la ciudad de Hermosillo, Sonora, dando por concluida la comisión.

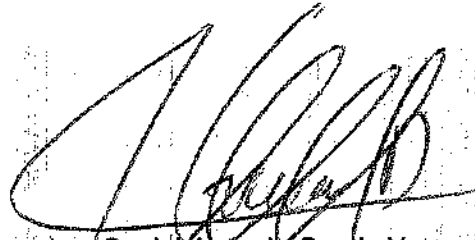

Ing. Daniel Antonio Gracia Vasquez
Jefe de Departamento



GOBIERNO
DE SONORA

**BUEN
GOBIERNO**



Dirección General de Evaluación y Control de Obra Pública.
Secretaría Anticorrupción y Buen Gobierno.
Oficio: ECOP-DA-0458/2025.
Hermosillo, Sonora a 08 de mayo de 2025.
"2025: Año de la inclusión de las personas con discapacidad".

Asunto: Se comisiona

ING. DANIEL ANTONIO GRACIA VASQUEZ.
Jefe de Departamento.
Presente.

Con fundamento en el Artículo 18, fracción I del Reglamento Interior de esta Secretaría, se le comisiona para que, en compañía del Ing. Eduardo Caballero Gómez como prestador de servicios de la SAYBG del Gobierno Federal, así como del Ing. Marco Antonio Morales Cuen, realice la verificación física de las obras como se muestra en el itinerario anexo a este oficio, correspondientes a la auditoría denominada "A PROCESO-001-022-2025" derivada de las auditorías conjuntas con la SAYBG (Federal) concertadas dentro del Programa Anual de Auditoría. Las obras se encuentran ubicadas en los municipios de Cajeme y Navjoa, Sonora.

Dicha comisión comprende del 15 al 17 de mayo del año en curso, para lo cual dispondrá de 2 días de viático con pernocta y 1 día de viático sin pernocta con cargo a los recursos del 5 al millar federal, debiendo rendir un informe escrito con las conclusiones respectivas.

El recorrido se realizará en el vehículo Pick Up Chevrolet con número de placas UY-4455-A, recorriendo 950 km de carretera pavimentada y 150 km de terracería, cruzando por 6 casetas de peaje, por lo que deberá coordinarse con el área respectiva para que el vehículo se le proporcione el día 15 de mayo a partir de las 7:00 horas, entregándolo al término de la comisión, de acuerdo a las instrucciones giradas por esta unidad.

Agradeciendo su atención, me reitero a sus órdenes para cualquier duda o aclaración.

Atentamente

ING. LETICIA RASCÓN CORDOVA.
Directora General.

C.c.p. Lic. Carmen Elena Blanco Mézquita. Directora General de Administración y Control Presupuestal de la S.A.B.G. Presente
Lic. Angela Beatriz Beltrán Figueroa. Directora de Recursos Financieros y Servicios General, Presente
C.P. Gabriela Campa Cárdez. Subdirectora de Recursos Humanos. Presente
Archivo
JAR/LMN/CGGV

R. I. m.



**SECRETARÍA ANTICORRUPCIÓN
Y BUEN GOBIERNO**

Dirección General de Evaluación
y Control de Obra Pública

No. Cero:	
Gasolina:	4,000
Casetas:	528
Otros:	
Total:	\$4,528
Kilometraje:	
Inicial:	
Entrega:	
Diferencia:	



GOBIERNO
DE SONORA

**BUEN
GOBIERNO**

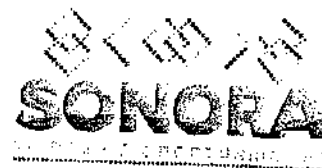

SOLICITUD DE GASTOS DE VIÁTICOS

FECHA: 08 de mayo de 2025.		CLAVES PRESUPUESTARIAS: 1060000900 1304E103002133A1 375011 2515EN1300 1060000900 1304E103002133A1 375021 2515EN1300	
ADSCRIPCIÓN: Secretaría Anticorrupción y Buen Gobierno			
UNIDAD RESPONSABLE : 1060000900 Dirección General de Evaluación y Control de Obra Pública			
UNIDAD EJECUTORA: 1304E501002133A1 FISCAL.CTRL.EVAL.GEST.P			
NOMBRE DEL SERVIDOR PUBLICO COMISIONADO: Ing. Daniel Antonio Gracia Vasquez NIVEL: 9 No. DE EMPLEADO: 46340 PUESTO FUNCIONAL: Jefe de Departamento DESTINO: Cajeme y Navojoa, Sonora.			
MOTIVO: Se le comisiona para que, en compañía del Ing. Eduardo Caballero Gómez como prestador de servicios de la SayBG del Gobierno Federal, así como del Ing. Marco Antonio Morales Cuen, realice la verificación física de la obras como se muestra en el itinerario anexo a este oficio, correspondientes a la auditoría denominada "A PROCESO-001-022-2025" derivada de las auditorías conjuntas con la SayBG (Federal) concertadas dentro del Programa Anual de Auditoría. Las obras se encuentran ubicadas en los municipios de Cajeme y Navojoa, Sonora. Según oficio de comisión No. ECOP-DA-0458/2025			
PERIODO DE LA COMISIÓN: 15 al 17 de mayo de 2025.		FOR INSTRUCCIONES DE: Ing. Leticia Rascón Córdova, Directora General de Evaluación y Control de Obra Pública.	
NÚMERO DE DÍAS	COSTO POR DÍA	TOTAL POR DÍA	
Viáticos con pernocte: 2 días	\$ 1,700.00	\$ 3,400.00	
Viáticos sin pernocte: 1 día	\$ 850.00	\$ 850.00	
SUMA TOTAL:		\$ 4,250.00	
OBSERVACIONES: con cargo a los recursos del 5 al millar federal.			
RECIBÍ DE LA CAJA DE GOBIERNO LA CANTIDAD DE: \$4,250.00 (Cuatro mil doscientos cincuenta pesos 00/100 M.N.)			
SERVIDOR PUBLICO COMISIONADO ING. DANIEL ANTONIO GRACIA VASQUEZ RFC GAVD940613RU0 2	SOLICITA - RECIBE LIC. CARMEN ELENA BLANCO MÉZQUITA DIRECTORA GENERAL DE ADMINISTRACIÓN Y CONTROL PRESUPUESTAL	AUTORIZA ING. LETICIA RASCÓN CÓRDOVA DIRECTORA GENERAL DE EVALUACIÓN Y CONTROL DE OBRA PÚBLICA	

[Faint, illegible handwritten text]

No.	Proyecto	Localidad	Municipio	Estado	Unidad Administrativa	Nombre del Contratista	Valor del Contrato	Fecha de Inicio	Fecha de Término	Lugar de los trabajos a las
1	Construcción de 924 m lineales de conducción de agua potable de PVC de 30" de diámetro y 1.541 m de PVC de 20" de diámetro, para abastecimiento del sector sur-oriental de Ciudad Obregon, Cajeme, (Segunda Etapa), en el Estado de Sonora	Ciudad Obregon	Cajeme		CEA-PROAGUA-HU-OB-24-041	DEPROYCO, S.A. DE C.V.	\$16,196,821.75			Lugar de los trabajos a las 10:00 hrs
2	Perforación de pozo de agua potable a 100 m de profundidad para la localidad de Santa María del Guayale, municipio de Navojón, en el Estado de Sonora	Santa María del Guayale	Navojón		CEA-PROAGUA-HU-OB-24-025	ALAN FIGUEROA ORTEGA	\$2,142,988.19			Lugar de los trabajos a las 8:00 hrs
3	Perforación de pozo de agua potable a 100 m de profundidad para la localidad de los Banules, municipio de Navojón, en el Estado de Sonora	Banules	Navojón		CEA-PROAGUA-HU-OB-24-026	ALAN FIGUEROA ORTEGA	\$2,144,601.32		jueves 15 al sábado 17 de mayo de 2025	Lugar de los trabajos a las 10:00 hrs
4	Perforación de pozo de agua potable a 100 m de profundidad para la localidad de Buayacusi, municipio de Navojón en el Estado de Sonora	Buayacusi	Navojón		CEA-PROAGUA-HU-OB-24-026	ALAN FIGUEROA ORTEGA	\$2,144,816.59			Lugar de los trabajos a las 12:00 hrs
5	Perforación de pozo de agua potable a 100 m de profundidad para la localidad de Fundación, municipio de Navojón, en el Estado de Sonora	Fundación	Navojón		CEA-PROAGUA-HU-OB-24-023	SUPROYCO ADENA S.A. DE C.V.	\$2,171,396.55			Lugar de los trabajos a las 15:00 hrs

NO. DE SERIE DEL CERTIFICADO DEL EMISOR
00001000000514666732FECHA DE EMISIÓN
15/05/2025 03:28:43 p. m.NO. DE SERIE DEL CERTIFICADO DEL SAT
00001000000509846663FECHA DE CERTIFICACIÓN
15/05/2025 04:28:43 p. m.

FOLIO FISCAL: AFC82BEF-3CF4-4233-99C6-303963B08A/

EMISOR

NOMBRE: LGP SERVICIOS
RFC: LSE180626LC8
RÉGIMEN FISCAL: 601 - General de Ley Personas Morales

RECEPTOR

NOMBRE: GOBIERNO DEL ESTADO DE SONORA
RFC: GES790813CT0
USO CFDI: G03 - Gastos en general
DOMICILIO FISCAL: 83260
RÉGIMEN FISCAL: 603 - Personas Morales con Fines no Lucrativos

DATOS GENERALES

LUGAR EXPEDICIÓN: 85000
MÉTODO DE PAGO: PUE - Pago en una sola exhibición
FORMA DE PAGO: 28 - Tarjeta de débitoTIPO COMPROBANTE: 1 - Ingreso
EXPORTACIÓN: 01 - No aplica
MONEDA: MXN - Peso Mexicano

CLAVE	UNIDAD	CANT	NO. ID	DESCRIPCIÓN	VALOR UNITARIO	DESC	IMPORTE
90101501	E48 - SERVICIO	1.00	XABC01XABC 01	CONSUMO DE ALIMENTOS	\$349.14	\$0.00	\$349.14
OBJETO IMPUESTO		02	SI objeto de impuesto		IMPUESTOS TRASLADADOS 002 - IVA Tasa 16.00%	\$55.86	

OBSERVACIONES: Folios: 186687

SON: CUATROCIENTOS CINCO PESOS, 00/100 MXN

SIMBOLOGÍA DE CLAVES DE CATÁLOGOS DEL SAT

CLAVE SAT	DESCRIPCIÓN
90101501	Restaurantes
E48	Unidad de servicio

SUBTOTAL	\$349.14
Base 002 - IVA Tasa 16.00%	\$349.14
002 - IVA Tasa 16.00%	\$55.86
IMPUESTOS TRASLADADOS	\$55.86
TOTAL	\$405.00

CADENA ORIGINAL DEL COMPLEMENTO DE CERTIFICACIÓN DIGITAL DEL SAT

RFC DEL PROVEEDOR DE CERTIFICACIÓN: LSO1306189R5

||1.1|afc82bef-3cf4-4233-99c6-303963b08aa9|2025-05-15T16:28:43|LSO1306189R5|Bjb57IO5TFUJUE5U+9Qc1bO3hkHmqwNLeAHRtiQMIZSoMAKRge163bCa0HY6n+hVg7jIePuL0SIPja/QPGMwVSfiWRug629Sb4xjQ1BzyRfaaS6I0bVjQuqrWYmu78zJofkBoErayKq13zZd0RTm9dr0e1Pvz3YWL8mw/kqFBHnzu18mB90mSom8Pa/WKfme6S5Zdu8NGZd0DAQ6AbTdACf8fOcwYjPlDJXjyCsEaj0PQ8X19IRSza1IUd2UJ/SIU5B6h73DPj0Y19IWRWD9gcMwVvYG9GxGEJ/3v03QeTYfiyw/0nfpUraqsqDG8v7T2vJ+H5wPudawHaRcw==|00001000000509846663|



SELLO DIGITAL DEL CFDI

Bjb57IO5TFUJUE5U+9Qc1bO3hkHmqwNLeAHRtiQMIZSoMAKRge163bCa0HY6n+hVg7jIePuL0SIPja/QPGMwVSfiWRug629Sb4xjQ1BzyRfaaS6I0bVjQuqrWYmu78zJofkBoErayKq13zZd0RTm9dr0e1Pvz3YWL8mw/kqFBHnzu18mB90mSom8Pa/WKfme6S5Zdu8NGZd0DAQ6AbTdACf8fOcwYjPlDJXjyCsEaj0PQ8X19IRSza1IUd2UJ/SIU5B6h73DPj0Y19IWRWD9gcMwVvYG9GxGEJ/3v03QeTYfiyw/0nfpUraqsqDG8v7T2vJ+H5wPudawHaRcw==

SELLO DEL SAT

bZQa6MFg5nge8NENEKlpwBBonzciZ9/qExRbkS1a9dfNQEgmnZalyoTdu4b+gsnZz53PQfPUj6FK9CeCXNoXchpkHmkXWVpEwfvhownDOBu3FZ2NockqWx2HajVNH3IAr4q/TSwk8vjAcfOD2Z6ipKHprYXNyo3LNS0VLq9p3BNTh+5R8DfwlPgaBe4RTEQ9gEIL5dj43KCCk1pJOEQleMbnnCjRvU454ww4FzrNrJZf2vfyfPYwDEW29/52DQMIaflw+EXUU4Sh56/CtGLQ6xofJpoo/skoF0VdEkM81l8q1b36ajOob08pyrmb1RhIFmUGBeYmDGVw==

ESTE DOCUMENTO ES UNA REPRESENTACIÓN IMPRESA DE UN CFDI

EFECTOS FISCALES AL PAGO

This XML file does not appear to have any style information associated with it. The document tree is shown below.

```
<cfdi:Comprobante xmlns:xsi="http://www.w3.org/2001/XMLSchema-instance" xmlns:cfdi="http://www.sat.gob.mx/cfd/4" Version="4.0" Serie="0" Folio="24350"
Sello="Bjb5f7I05TFUJUESut+9Qc1b03hkhmqwNLeAHrtiQMIZSOMAKRge163bCa0HY6n+hVg7j19PuL0SIPja/QPGMwVSfIWRug629Sb4xjQ18zyRfa0a5610bVjQuqrWYmu78z3oIfkBoErayKq13z
FormaPago="28" NoCertificado="00001000000514666732"
Certificado="MIIF7TCCA9WgAwIBAgIUMDAwMDEwMDAwMDA1MTQ2NjY3MzIwDQYJKoZIhvcNAQELBQAwggGEMSAwHgYDVQDDbDBWRPuk1EQUQgQ0VSVE1GSUNBRE9SQTEUMCWA1UECgw1U0VSVK1D
SubTotal="349.14" Moneda="MXN" Total="405.00" TipoDeComprobante="I" Exportacion="01" MetodoPago="PUE" LugarExpedicion="85000"
xsi:schemaLocation="http://www.sat.gob.mx/cfd/4 http://www.sat.gob.mx/sitio_internet/cfd/4/cfdv40.xsd" Fecha="2025-05-15T15:28:43">
<cfdi:Emisor Rfc="LSE180626LC8" Nombre="LGP SERVICIOS" RegimenFiscal="601"/>
<cfdi:Receptor Rfc="GES790913CT0" Nombre="GOBIERNO DEL ESTADO DE SONORA" DomicilioFiscalReceptor="83260" RegimenFiscalReceptor="603" UsoCFDI="603"/>
<cfdi:Conceptos>
<cfdi:Concepto ClaveProdServ="90101501" NoIdentificacion="XABC01XABC01" Cantidad="1.000000" ClaveUnidad="E48" Unidad="SERVICIO" Description="CONSUMO
DE ALIMENTOS" ValorUnitario="349.137932" Importe="349.137932" ObjetoImp="02">
<cfdi:Impuestos>
<cfdi:Traslados>
<cfdi:Traslado Base="349.137932" Impuesto="002" TipoFactor="Tasa" TasaOCuota="0.160000" Importe="55.862069"/>
</cfdi:Traslados>
</cfdi:Impuestos>
</cfdi:Concepto>
</cfdi:Conceptos>
<cfdi:Impuestos TotalImpuestosTrasladados="55.86">
<cfdi:Traslados>
<cfdi:Traslado Base="349.14" Impuesto="002" TipoFactor="Tasa" TasaOCuota="0.160000" Importe="55.86"/>
</cfdi:Traslados>
</cfdi:Impuestos>
<cfdi:Complemento>
<tfd:TimbreFiscalDigital xmlns:tfd="http://www.sat.gob.mx/TimbreFiscalDigital" xmlns:xsi="http://www.w3.org/2001/XMLSchema-instance"
xsi:schemaLocation="http://www.sat.gob.mx/TimbreFiscalDigital
http://www.sat.gob.mx/sitio_internet/cfd/TimbreFiscalDigital/TimbreFiscalDigitalv11.xsd" Version="1.1" UUID="afc82bef-3cf4-4233-99c6-303963b08aa9"
FechaTimbrado="2025-05-15T16:28:43" RfcProvCertif="LS01306189R5"
SelloCFD="Bjb5f7I05TFUJUESut+9Qc1b03hkhmqwNLeAHrtiQMIZSOMAKRge163bCa0HY6n+hVg7j19PuL0SIPja/QPGMwVSfIWRug629Sb4xjQ18zyRfa0a5610bVjQuqrWYmu78z3oIfkBoErayKq13z
NoCertificadoSAT="00001000000509846663"
SelloSAT="b2Qa6MFg5nge8NENEKlpcwBBonzciz9/qExRbk5ia9dfNQEgwnZaiyoTdu4b+gsnZz53PQtPUj6FK9CeCXlvoXchpkHmkXWvpEwfvhvnD0Bu3FZ2NccqkX2HajVNH3lAsK4q/TSwk"
</tfd:Complemento>
</cfdi:Comprobante>
```

Verificación de comprobantes fiscales digitales por internet

RFC del emisor	Nombre o razón social del emisor	RFC del receptor	Nombre o razón social del receptor
LSE180626LC8	LGP SERVICIOS	GES790913CT0	GOBIERNO DEL ESTADO DE SONORA
Folio fiscal	Fecha de expedición	Fecha certificación SAT	PAC que certificó
AFC82BEF-3CF4-4233-89C6-303963B08AA9	2025-05-15T15:28:43	2025-05-15T16:28:43	LSO1306189R5
Total del CFDI	Efecto del comprobante	Estado CFDI	Estatus de cancelación
\$405.00	Ingreso	Vigente	Cancelable sin aceptación

Imprimir

RFC emisor: ROHO8107245L3
Nombre emisor: OMAR RODRIGUEZ HERNANDEZ
RFC receptor: GES790913CT0
Nombre receptor: GOBIERNO DEL ESTADO DE SONORA
Código postal del receptor: 83260
Régimen fiscal receptor: Personas Morales con Fines no Lucrativos
Uso CFDI: Gastos en general.

Folio fiscal: 866D6561-3798-4718-B476-F752C28C52A8
No. de serie del CSD: 00001000000511771048
Código postal, fecha y hora de emisión: 85830 2025-05-16 15:36:15
Efecto de comprobante: Ingreso
Régimen fiscal: Personas Físicas con Actividades Empresariales y Profesionales
Exportación: No aplica

Conceptos

Clave del producto y/o servicio	No. identificación	Cantidad	Clave de unidad	Unidad	Valor unitario	Importe	Desuento	Objeto impuesto
90111500		1.00	E48	Unidad de servicio	1,465.5172	1,465.52		Si objeto de impuesto.
Descripción	SERVICIO DE HOSPEDAJE 15/05/2025 AL 17/05/2025				Impuesto	Tipo	Base	Tipo Factor Tasa o Cuota Importe
Número de pedimento	Número de cuenta predial				IVA	Traslado	1,465.52	Tasa 16.00% 234.48

Moneda: Peso Mexicano
Forma de pago: Efectivo
Método de pago: Pago en una sola exhibición

Subtotal \$ 1,465.52
Impuestos trasladados IVA 16.00% \$ 234.48
Total \$ 1,700.00

Sello digital del CFDI:

P/dtBYuaqVRfxEabubcsv5pbaDG+UvV6sJ3VYz06uzFXRGwqDhWA0eo3FhuDOai7iOwk0+IWZWF Goma11DVnoA9FbRhugi8wxvM7XrYKLQvMX6/Dgw6WpqlrPSTmAG06iZAZOZwr7aZ
oSMoVbJIO72AjchURu3y5jRe+5/MVV6V6zDXmOuK4FvJcg5C2oEb5w2ODijAs38CM+roAaUZAZEOkUChNxxTKH0qWoRNCgrcmvPipn8VfdnJ01/XG6D9MeRQhZ0+jNa4Qpx9XjCp3G
755xYwe51MARziWX3Cw3Jnoq46trCehbnB10m3L9yER/QlgtINOJjxlou9+Q==

Sello digital del SAT:

DNebXZAnGNp5KYLwFMsib+ze1TExyiAeMUZ2zFeGQhi6TZKG20GX8OKB6aVEvi+87r49baeB/M/ehvv8yZiRbcynVJXIZKKU1vixi/18DiDuQKzy43Q77u6TmFYK2VPE87Hrb4RqAWwqR
Q5ov7R8prNyRsnkj8Oosm19L+OpQ0qi5HH8kegZM1vFekYTxeT8CJBD6HuOLZ80G2NWOqL5R9wiB4m8ZqTMAyRLw+1LF5xp8Mm/83MeixsBaTu:QIVYTVYg/8iOhBHicFvqaTq+r9kfn
8KiQLbkdxi+mTUmWxxDnWXjTr9FDNsrGMMhO8Cu8Vbpxx4mMPyfn8w==

Cadena Original del complemento de certificación digital del SAT:

||1.1|866D6561-3798-4718-B476-F752C28C52A8|2025-05-16T15:36:31|SAT970701NN3|P/dtBYuaqVRfxEabubcsv5pbaDG+UvV6sJ3VYz06uzFXRGwq
DhWA0eo3FhuDOai7iOwk0+IWZWF Goma11DVnoA9FbRhugi8wxvM7XrYKLQvMX6/Dgw6WpqlrPSTmAG06iZAZOZwr7aZ oSMoVbJIO72AjchURu3y5j
Re+5/MVV6V6zDXmOuK4FvJcg5C2oEb5w2ODijAs38CM+roAaUZAZEOkUChNxxTKH0qWoRNCgrcmvPipn8VfdnJ01/XG6D9MeRQhZ0+jNa4Qpx9X
jCp3G755xYwe51MARziWX3Cw3Jnoq46trCehbnB10m3L9yER/QlgtINOJjxlou9+Q==|00001000000705250068||

RFC del proveedor de certificación: SAT970701NN3

Fecha y hora de certificación: 2025-05-16 15:36:31

No. de serie del certificado SAT 00001000000705250068



This XML file does not appear to have any style information associated with it. The document tree is shown below.

```
<cfdi:Comprobante xmlns:cfdi="http://www.sat.gob.mx/cfd/4" xmlns:xsi="http://www.w3.org/2001/XMLSchema-instance"
xsi:schemaLocation="http://www.sat.gob.mx/cfd/4 http://www.sat.gob.mx/sitio_internet/cfd/4/cfdv40.xsd" Version="4.0" Fecha="2025-05-16T15:36:15"
Sello="P/dtBYuaqVRfxEabubcsv5pbaDG+UvV6sJ3VYz06uzFXRGwQDhWA0eo3FhuDOai7lDwk0+fwZWFGoma1tDVnoA9fBRhugi6wvxvM7XrYKLQvMX6/Dgw6WlPqIrPSTmAG06iZAZ0Zwr7aZoSMo/V
FormaPago="01" NoCertificado="00001000000511771048"
Certificado="MIIGMzCCBBAwIBAgIUMDAwMDEwMDAwMDA1MTE3NzEwNDgwDQYJKoZIhvcNAQELBQAwggEhMAwGAgYDVQDDbDBVVRUk1FEQUQgQ0VSVE16SUNBRE9SQTEUMCWAIECgwwU0VSVkID
SubTotal="1465.52" Moneda="MXN" Total="1700.00" TipoDeComprobante="I" Exportacion="01" MetodoPago="PUE" LugarExpedicion="85830"
<cfdi:Emisor Rfc="ROH0010724SL3" Nombre="OMAR RODRIGUEZ HERNANDEZ" RegimenFiscal="612"/>
<cfdi:Receptor Rfc="GES790913CT0" Nombre="GOBIERNO DEL ESTADO DE SONORA" DomicilioFiscalReceptor="83260" RegimenFiscalReceptor="603" UsoCFDI="603"/>
<cfdi:Conceptos>
  <cfdi:Concepto ClaveProdServ="90111500" Cantidad="1.00" ClaveUnidad="E48" Unidad="Unidad de servicio" Descripcion="SERVICIO DE HOSPEDAJE 15/05/2025
    AL 17/05/2025" ValorUnitario="1465.5172" Importe="1465.52" ObjetoImp="02">
      <cfdi:Impuestos>
        <cfdi:Traslados>
          <cfdi:Traslado Base="1465.52" Impuesto="002" TipoFactor="Tasa" TasaOCuota="0.160000" Importe="234.48"/>
        </cfdi:Traslados>
      </cfdi:Impuestos>
    </cfdi:Concepto>
  </cfdi:Conceptos>
<cfdi:Impuestos TotalImpuestosTrasladados="234.48">
  <cfdi:Traslados>
    <cfdi:Traslado Base="1465.52" Impuesto="002" TipoFactor="Tasa" TasaOCuota="0.160000" Importe="234.48"/>
  </cfdi:Traslados>
</cfdi:Impuestos>
<cfdi:Complemento>
  <cfdi:TimbreFiscalDigital xmlns:tfd="http://www.sat.gob.mx/TimbreFiscalDigital" xsi:schemaLocation="http://www.sat.gob.mx/TimbreFiscalDigital
    http://www.sat.gob.mx/sitio_internet/cfd/TimbreFiscalDigital/TimbreFiscalDigitalv11.xsd" Version="1.1" UUID="866D6561-3798-4718-B476-F752C28C52A8"
    FechaTimbrado="2025-05-16T15:36:31" RfcProvCertif="SAT970701NN3"
    SelloCFD="P/dtBYuaqVRfxEabubcsv5pbaDG+UvV6sJ3VYz06uzFXRGwQDhWA0eo3FhuDOai7lDwk0+fwZWFGoma1tDVnoA9fBRhugi6wvxvM7XrYKLQvMX6/Dgw6WlPqIrPSTmAG06iZAZ0Zwr7a
    NoCertificadoSAT="00001000000705250068"
    SelloSAT="DNe0XZANGNp5KYlwFmsIb+za1TEYv1AaMUZZzFeGQh15TZK620GX80KB6aVEVi+87r49baeB/I/M/ehvv8yZlRbcynVjX1ZKKU1vjjxJ/8DiDtUQKzy43D77u6TmFYK2VF87Hrb4R
  </cfdi:Complemento>
</cfdi:Comprobante>
```

Verificación de comprobantes fiscales digitales por internet

RFC del emisor	Nombre o razón social del emisor	RFC del receptor	Nombre o razón social del receptor
ROHO8107245L3	OMAR RODRIGUEZ HERNANDEZ	GES790913CT0	GOBIERNO DEL ESTADO DE SONORA
Folio fiscal	Fecha de expedición	Fecha certificación SAT	PAC que certificó
866D6561-3798-4718-B476-F752C28C52A8	2025-05-16T15:36:15	2025-05-16T15:36:31	SAT970701NN3
Total del CFDI	Efecto del comprobante	Estado CFDI	Estatus de cancelación
\$1,700.00	Ingreso	Vigente	Cancelable con aceptación

Imprimir

FACTURA



Folio Fiscal:
d4efe68f-4fc6-413a-b3a6-f0be54896445

Exportación:
01 - No aplica

Emisor:
HUGO ADRIAN MENDOZA GOMEZ
MEGH8806043C1
VICENTE SUAREZ 605 TIERRA BLANCA, CP: 85820,
NAVOJOA, SONORA, México
Lugar de Expedición: 85820 SONORA
Régimen Fiscal: 612 - Personas Físicas con Actividades
Empresariales y Profesionales
Efecto del comprobante: I - Ingreso

Fecha / Hora de Emisión:
16/5/2025 - 16:00:54

Receptor:
GOBIERNO DEL ESTADO DE SONORA
GES790913CT0
,, MEXICO
Código postal: 83260
Uso del CFDI: 603 - Gastos en general
Regimen Fiscal: 603 - Personas Morales con
Fines no Lucrativos

No. de Certificado Digital:
00001000000710987047

Producto	Cantidad	Unidad	Concepto(s)	Precio U	Importe
90101501	1	ACT - Actividad	CONSUMO DE ALIMENTOS 02 - Con objeto de impuesto Traslados: IVA: 002, Base: \$280.17, Tasa: 0.160000, Importe: \$44.83	\$280.17	\$280.17
Subtotal:					\$280.17
IVA 16%:					\$44.83
Total:					\$325.00

Moneda: MXN -
Peso Mexicano

TRESCIENTOS VEINTICINCO PESOS 00/100 MXN

Total: \$325.00

Forma de Pago:
25 - Tarjeta de débito

Método de Pago:
PUE - Pago en una sola
exhibición



Fecha / Hora de Certificación:
16/5/2025 - 17:00:54

Cadena Original del complemento de Certificación Digital del SAT

[111d4efe68f-4fc6-413a-b3a6-f0be54896445]2025-05-16T17:00:54[LSO1306189R5]az55AaZGTBEIzd7RKKOE0It9HEIsVn4qic4I2dHkpglGv8bkrRQRMRJC17QQQ5xin
ty3v3zQjD65/dptMK7n8ZvYsZ/T+RCI2htMSuyCkQmCjcsM3X6De9814YfEzmQFk0bwmptJTPvHYY3FvIdoGXq5mNlanKOk4EYsvCuwJS/4NNKCUY/XXSqM6L+Pj
UYF7WdKqzklCVgC10SK468FX3163VWAhPReQCIQ05KNKale/yZmOmz7+2E168XpwtVK8IRWwIEO2qGeEIT5qPZDSezMKXOn8hSjww9fwKAC74c/Tq2oPxtZ+H3lRtRBpiU/QyOC3/g==
HlRBpiU/QyOC3/g==00001000000509846663]

Sello Digital del CFDI

az55AaZGTBEIzd7RKKOE0It9HEIsVn4qic4I2dHkpglGv8bkrRQRMRJC17QQQ5xin3v3zQjD65/dptMK7n8ZvYsZ/T+RCI2htMSuyCkQmCjcsM3X6De9814YfEzm
QFk0bwmptJTPvHYY3FvIdoGXq5mNlanKOk4EYsvCuwJS/4NNKCUY/XXSqM6L+PjUYF7WdKqzklCVgC10SK468FX3163VWAhPReQCIQ05KNKale/yZmOmz7+2E1
68XpwtVK8IRWwIEO2qGeEIT5qPZDSezMKXOn8hSjww9fwKAC74c/Tq2oPxtZ+H3lRtRBpiU/QyOC3/g==

Sello Digital del SAT

b0buVRNPIHkiC6bxGzelepCnIH8W13jaD8WkAULkFLseX5MBqwsYXC-/quElyfwhpv5NcoYDBX8ClnZCz88/AhppR95ZLeistUERWgTgrdXwv+neQUPWvNwy6SI
Xh1tWH60ZvdTv8pmeIDes3mNbO+/6/qEM1M3YbU/ETC3tqfJYKfLBSu19uGq/OFM0XI+fmndQephmL7/H8YZz8cuPenCoHhM+xyID5mEBK+tlUCZls573mj4A3H/cG
1jlmZY43wIwovGxD+wLDFqubfv3Hu7DSSSm6A0SrPhnLgSC6zgyNlaW7ZNXSQ7fUgjliseGPa25+0-R2VPQ==

Número de Serie Certificado del SAT:
00001000000509846663

RFC del PAC:
LSO1306189R5

This XML file does not appear to have any style information associated with it. The document tree is shown below.

```
<cfdi:Comprobante xmlns:xsi="http://www.w3.org/2001/XMLSchema-instance" xmlns:cfdi="http://www.sat.gob.mx/cfd/4" Version="4.0" Folio="535" Fecha="2025-05-16T16:00:54"
Sello="a255Aa2GTBEIzd7RXX0E10It9HEIs5vn4qio412dHkpgkTv8bkvRQRM1RjG17QQQ5xIntyJvJz0JD55/dptMk7n8izVysZ/T+RG1z1rtMSuyCKQmCIjcsMjX61De98I4YftezmQFk0bWmpt1TI
FormaPago="28" NoCertificado="00001000000710987047"
Certificado="MIIF9TCCA92gAwIBAgIUMDAwMDEwMDAwMDA3MTA5ODcwNDcwDQYJKoZIhvcNAQELBQAwggSVMTUwMwYDVQDDCxBQyBERUwguU0VSVk1DSU8grEUGQUrNSU5J1RSQUNJT04gVFJJQ1VU
SubTotal="280.17" Moneda="MXN" Total="325.00" TipoDeComprobante="I" MetodoPago="PUE" Exportacion="01" LugarExpedicion="85820"
xsi:schemaLocation="http://www.sat.gob.mx/cfd/4 http://www.sat.gob.mx/sitio_internet/cfd/4/cfdv40.xsd">
  <cfdi:Emisor Rfc="MEGH880604JG1" Nombre="HUGO ADRIAN MENDOZA GOMEZ" RegimenFiscal="612"/>
  <cfdi:Receptor Rfc="GE5790913CT0" Nombre="GOBIERNO DEL ESTADO DE SONORA" DomicilioFiscalReceptor="83260" RegimenFiscalReceptor="603" UsoCFDI="003"/>
  <cfdi:Conceptos>
    <cfdi:Concepto ClaveProdServ="90101501" Cantidad="1" ClaveUnidad="ACT" Unidad="Actividad" Descripcion="CONSUMO DE ALIMENTOS" ValorUnitario="280.17"
    Importe="280.17" ObjetoImp="02">
      <cfdi:Impuestos>
        <cfdi:Traslados>
          <cfdi:Traslado Base="280.17" Impuesto="002" TipoFactor="Tasa" TasaOCuota="0.160000" Importe="44.83"/>
        </cfdi:Traslados>
      </cfdi:Impuestos>
    </cfdi:Concepto>
  </cfdi:Conceptos>
  <cfdi:Impuestos TotalImpuestosTrasladados="44.83">
    <cfdi:Traslados>
      <cfdi:Traslado Base="280.17" Impuesto="002" TipoFactor="Tasa" TasaOCuota="0.160000" Importe="44.83"/>
    </cfdi:Traslados>
  </cfdi:Impuestos>
  <cfdi:Complemento>
    <tfd:TimbreFiscalDigital xmlns:tfd="http://www.sat.gob.mx/TimbreFiscalDigital" xmlns:xsi="http://www.w3.org/2001/XMLSchema-instance"
    xsi:schemaLocation="http://www.sat.gob.mx/TimbreFiscalDigital
    http://www.sat.gob.mx/sitio_internet/cfd/TimbreFiscalDigital/TimbreFiscalDigitalv11.xsd" Version="1.1" UUID="d4ef868f-4fc6-413a-83a6-f0be54896445"
    FechaTimbrado="2025-05-16T17:00:54" RfcProvCertif="LS01306189R5"
    SelloCFD="a255Aa2GTBEIzd7RXX0E10It9HEIs5vn4qio412dHkpgkTv8bkvRQRM1RjG17QQQ5xIntyJvJz0JD55/dptMk7n8izVysZ/T+RG1z1rtMSuyCKQmCIjcsMjX61De98I4YftezmQFk0b
    NoCertificadoSAT="00001000000509846663"
    SelloSAT="b0buVRNPIHkIC6bxGzeIopGnlH8WIJjqauSWkAlULkFLseXSMEqwsYXC+/quElyfwhpV5NcOYDBX861n2Cz88/IAhppR9S2LaistUERWgTgrdxWw+neQUPWvWmy65IX1htH6ZvdIv
  </tfd:TimbreFiscalDigital>
  </cfdi:Complemento>
</cfdi:Comprobante>
```

Verificación de comprobantes fiscales digitales por internet

RFC del emisor	Nombre o razón social del emisor	RFC del receptor	Nombre o razón social del receptor
MEGH880604JG1	HUGO ADRIAN MENDOZA GOMEZ	GES790913CT0	GOBIERNO DEL ESTADO DE SONORA
Folio fiscal	Fecha de expedición	Fecha certificación SAT	PAC que certificó
D4EFE68F-4FC6-413A-83A6-F0BE54896445	2025-05-16T16:00:54	2025-05-16T17:00:54	LSO1306189R5
Total del CFDI	Efecto del comprobante	Estado CFDI	Estatus de cancelación
\$325.00	Ingreso	Vigente	Cancelable sin aceptación

Imprimir



NO. DE SERIE DEL CERTIFICADO DEL EMISOR

00001000000711304984

FECHA DE EMISIÓN

16/05/2025 11:26:23 p. m.

NO. DE SERIE DEL CERTIFICADO DEL SAT

00001000000509846663

FECHA DE CERTIFICACIÓN

17/05/2025 12:26:23 a. m.

FOLIO FISCAL: 29FD9B72-A098-43D8-BEA6-2BBEF21A924

EMISOR

NOMBRE: SERVICIO ALAMEDA
RFC: SAL9210091H5
RÉGIMEN FISCAL: 601 - General de Ley Personas Morales

RECEPTOR

NOMBRE: GOBIERNO DEL ESTADO DE SONORA
RFC: GES790913CT0
USO CFDI: 603 - Gastos en general
DOMICILIO FISCAL: 83260
RÉGIMEN FISCAL: 603 - Personas Morales con Fines no Lucrativos

DATOS GENERALES

LUGAR EXPEDICIÓN: 85835
MÉTODO DE PAGO: PUE - Pago en una sola exhibición
FORMA DE PAGO: 28 - Tarjeta de débito

TIPO COMPROBANTE: 1 - Ingreso
EXPORTACIÓN: 01 - No aplica
MONEDA: MXN - Peso Mexicano

CLAVE	UNIDAD	CANT	NO. ID	DESCRIPCIÓN	VALOR UNITARIO	DESC	IMPORTE
90101501	C62	1.00	235616	CONSUMO DE ALIMENTOS Y BEBIDAS	\$586.21	\$0.00	\$586.2
OBJETO IMPUESTO		02	Sí objeto de impuesto		IMPUESTOS TRASLADADOS 002 - IVA Tasa 16.00 %	\$93.79	

OBSERVACIONES: Folios -> 16/05/25: 235616.

SUBTOTAL	\$586.21
Base 002 - IVA Tasa 16.00 %	\$586.21
002 - IVA Tasa 16.00 %	\$93.79
IMPUESTOS TRASLADADOS	\$93.79
TOTAL	\$680.00

SON: SEISCIENTOS OCHENTA PESOS, 00/100 MXN

SIMBOLOGÍA DE CLAVES DE CATÁLOGOS DEL SAT

CLAVE SAT	DESCRIPCIÓN
90101501	Restaurantes
C62	Uno

CADENA ORIGINAL DEL COMPLEMENTO DE CERTIFICACIÓN DIGITAL DEL SAT

RFC DEL PROVEEDOR DE CERTIFICACIÓN: LSO1306189R5

[11.1|29fd9b72-a098-43d8-bea6-2bbe|21a9240|2025-05-17T00:26:23|LSO1306189R5|IVW8oOWbbHeEEP+TY4A32IOEzfgNayyxJC1wY/YJWV6vMoUa0EfmiWelwUY700DemGCusLynm/TI2Sw7VVRsJE26RE/eL4zp91LWzdoSv+u9c3t7lgkXMjRL2HqtSCDJY0xcVRt+SwbOVkyO8gjd7hZsoV8TIQAfkpfKysrNB+V6TuiG9cNCjSc57e4C1mMb7dFGaTNQW6HD16NqawMZL4XVaeDzmHU9MRGI5AFQ5aNQ0CwDahJbKyh+BKJSc/eMSheTnkVa/f2tV7t8Zws2ePV1/OdQZ/b/rq4NwvLpFD6DaeRAL659Re/GgF/VaR6ggAC9JmXhpyaS3ac/IRw==|00001000000509846663|]



SELLO DIGITAL DEL CFDI

IVW8oOWbbHeEEP+TY4A32IOEzfgNayyxJC1wY/YJWV6vMoUa0EfmiWelwUY700DemGCusLynm/TI2Sw7VVRsJE26RE/eL4zp91LWzdoSv+u9c3t7lgkXMjRL2HqtSCDJY0xcVRt+SwbOVkyO8gjd7hZsoV8TIQAfkpfKysrNB+V6TuiG9cNCjSc57e4C1mMb7dFGaTNQW6HD16NqawMZL4XVaeDzmHU9MRGI5AFQ5aNQ0CwDahJbKyh+BKJSc/eMSheTnkVa/f2tV7t8Zws2ePV1/OdQZ/b/rq4NwvLpFD6DaeRAL659Re/GgF/VaR6ggAC9JmXhpyaS3ac/IRw==

SELLO DEL SAT

k0UziFnydc7ow0W7In7zN8NKV9rTJhWOo45N14DJzMu3E43hDPnmmOLcSU5i5f12Pi2KwZ4onehWd4XVeJ1y7OgcKq6ictCecnzoss90nJdd3XRvN+Sui7F15VQJR4T96IILEW4Eilqgwq6Bea+f8PVW8144O5tGhZch1ZD3sGKogBhfShWFrNt+lxgAAPSQ3+904EEVDuNK9sGGrbYKY4/0NgidewPjY5N2j/fVsc/FuaU8b2oxc0DZ/oH0AyaCv13RtLj6igibaLmrYiWP/mdzqjS5s+9ZqqTHLZLYKtw2n9zoRAHLK7tedgavpXj1n8ije9T am4jNsxZllg==

ESTE DOCUMENTO ES UNA REPRESENTACIÓN IMPRESA DE UN CFDI

EFECTOS FISCALES AL PAGO

This XML file does not appear to have any style information associated with it. The document tree is shown below.

```
<cfdi:Comprobante xmlns:xsi="http://www.w3.org/2001/XMLSchema-instance" xmlns:cfdi="http://www.sat.gob.mx/cfd/4" Version="4.0" Serie="A" Folio="31486"
Sello="iW8o0WbbHeEEP+TY4A32t0EzfgNayyxjC1wY/YJW6vMoUa0Efm1wUy70CDemGCusLynm/T12Sw7VVRsJE26RE/eL4zp91LWzdoSv+u9c3t71gkXmJRL2HqtSCDJY0xcVrt+Swb0Vky08gj"
FormaPago="28" NoCertificado="00001000000711304984"
Certificado="MIIGCDCCA/CgAwIBAgIUMDAwMDEwMDAwMDA3MTEzMDEQ5ODQwDQYJKoZIhvcNAQELBQAwggGVMTUwMwYDQDCCBBQyBERUMgU0VSVk1DSU8gREUGQURNSU5JU1RSQUJ04gVFJ0Q1VU
CondicionesDePago="Contado" SubTotal="586.21" Moneda="MXN" Total="680.00" TipoDeComprobante="I" Exportacion="01" MetodoPago="PUE"
LugarExpedicion="85835" xsi:schemaLocation="http://www.sat.gob.mx/cfd/4 http://www.sat.gob.mx/sitio_internet/cfd/4/cfdv40.xsd" Fecha="2025-05-
16T23:26:23">
  <cfdi:Emisor Rfc="SAL9210091H5" Nombre="SERVICIO ALAMEDA" RegimenFiscal="601"/>
  <cfdi:Receptor Rfc="6E5790913CT0" Nombre="GOBIERNO DEL ESTADO DE SONORA" DomicilioFiscalReceptor="83260" RegimenFiscalReceptor="603" UsoCFDI="G03"/>
  <cfdi:Conceptos>
    <cfdi:Concepto ClaveProdServ="90101501" NoIdentificacion="235616" Cantidad="1.00" ClaveUnidad="C62" Descripcion="CONSUMO DE ALIMENTOS Y BEBIDAS"
ValorUnitario="586.21" Importe="586.21" ObjetoImp="02">
      <cfdi:Impuestos>
        <cfdi:Traslados>
          <cfdi:Traslado Base="586.21" Impuesto="002" TipoFactor="Tasa" TasaOCuota="0.160000" Importe="93.79"/>
        </cfdi:Traslados>
      </cfdi:Impuestos>
    </cfdi:Concepto>
  </cfdi:Conceptos>
  <cfdi:Impuestos TotalImpuestosTrasladados="93.79">
    <cfdi:Traslados>
      <cfdi:Traslado Base="586.21" Impuesto="002" TipoFactor="Tasa" TasaOCuota="0.160000" Importe="93.79"/>
    </cfdi:Traslados>
  </cfdi:Impuestos>
  <cfdi:Complemento>
    <tfd:TimbreFiscalDigital xmlns:tfd="http://www.sat.gob.mx/TimbreFiscalDigital" xmlns:xsi="http://www.w3.org/2001/XMLSchema-instance"
xsi:schemaLocation="http://www.sat.gob.mx/TimbreFiscalDigital
http://www.sat.gob.mx/sitio_internet/cfd/TimbreFiscalDigital/TimbreFiscalDigitalv11.xsd" Version="1.1" UUID="29fd9b72-a098-43d8-bea6-2bbeF21a9240"
FechaTimbrado="2025-05-17T00:26:23" RfcProvCertif="LS01306189R5"
SelloCFD="iW8o0WbbHeEEP+TY4A32t0EzfgNayyxjC1wY/YJW6vMoUa0Efm1wUy70CDemGCusLynm/T12Sw7VVRsJE26RE/eL4zp91LWzdoSv+u9c3t71gkXmJRL2HqtSCDJY0xcVrt+Swb0
NoCertificadoSAT="00001000000589846663"
SelloSAT="k0UziFnydc7ow0W71n7zNBKv9rTJhW0o45Nt4D7zMu3E43hDPhnm0LcSU515f12P12KwZ4onehWd4XVeJ1yf70gcKq61ctCecnZoss90nJdd3XrvN+Su17F15VQJR4T961ILEW4E1"
  </tfd:TimbreFiscalDigital>
  </cfdi:Complemento>
</cfdi:Comprobante>
```

Verificación de comprobantes fiscales digitales por internet

RFC del emisor	Nombre o razón social del emisor	RFC del receptor	Nombre o razón social del receptor
SAL9210091H5	SERVICIO ALAMEDA	GES790913CT0	GOBIERNO DEL ESTADO DE SONORA
Folio fiscal	Fecha de expedición	Fecha certificación SAT	PAC que certificó
29FD9B72-A098-43D8-BEA6-2BBEF21A9240	2025-05-16T23:26:23	2025-05-17T00:26:23	LSO1306189R5
Total del CFDI	Efecto del comprobante	Estado CFDI	Estatus de cancelación
\$660.00	Ingreso	Vigente	Cancelable sin aceptación

Imprimir



SERVICIOS ADMINISTRATIVOS OSLO

SA0030421M70

Caffenio Miguel Aleman

Rodolfo Ellas Calles (200) 2025 Col. Prados Del Tepeyac
CP 85150 Ciudad Obregon Sonora

Tel. 01800 2233 3646

www.caffenio.com

FACTURA - Facturacion Ingresos

Serie	Folio
AA	1465578
Fecha de emision	
19/05/2025	9:25 PM
No Certificado	Emitted en
00001000000711848843	85150
Folio fiscal	
377FD215-9986-4785-B203-DF2003890D91	
Ticket	Cod. Facturacion
616832	6174326
Moneda	MXN

Cliente	GES790913CTO	GOBIERNO DEL ESTADO DE SONORA	
Datos del CFDI	I - Ingreso	Uso del CFDI	G03 - Gastos en General
Metodo de pago	04 - Tarjeta de crédito	Forma de pago	PUE
Regimen Fiscal	603 - Personas Morales con Fines no Lucrativos	Condiciones pago	Contado

Cantidad	Clave Unidad	Clave SAT	Producto	Precio Unitario	Importe	Descuento	Impuesto	Objeto impuesto
1	C62	90101700	CONSUMO - Lateada Mini Coco Plátano	\$41.38	\$41.38	\$0.00	\$6.62	Si objeto de impuesto.
1	C62	12164502	Extra topp sabores o extractos - Coco	\$7.76	\$7.76	\$0.00	\$1.24	Si objeto de impuesto.
1	C62	12164502	Extra topp sabores o extractos - Plátano	\$4.31	\$4.31	\$0.00	\$0.69	Si objeto de impuesto.
1	C62	12164502	Extra topp sabores o extractos - Nutella®	\$12.93	\$12.93	\$0.00	\$2.07	Si objeto de impuesto.
1	C62	90101700	CONSUMO - Mex Intenso Frio LIMÓN Grande	\$36.21	\$36.21	\$0.00	\$5.79	Si objeto de impuesto.
1	C62	50161509	Extra topp Endulzantes - Fruta del Monje	\$0.86	\$0.86	\$0.00	\$0.14	Si objeto de impuesto.
1	C62	90101700	CONSUMO - Mex Regular Gde	\$29.31	\$29.31	\$0.00	\$4.69	Si objeto de impuesto.

SUBTOTAL	\$132.76
DESCUENTO	\$0.00
IVA	\$21.24
TOTAL	\$154.00

SON:

Ciento Cincuenta y Cuatro PESOS 00/100 M.N.

Información del Timbre Fiscal Digital
Fecha de Certificación: 2025-05-19 9:25 PM
Certificación Digital Sat: 00001000000705628441



Avisos

EFFECTOS FISCALES AL PAGO

Cadena Original del Timbre

||1.1377FD215-9986-4785-B203-DF2003890D91|2025-05-19T21:25:03Z|BDDC+EiumRwmzaHpk9JlvZviuyx+Tv7VjuridloRhwHznTwqTIAJCzS6aJqee7eRUmq0Sz9pGzHdF9N0pKmPQNhw+Y1u3Qslp5/3U3IRxU057MBM0WQNK7weyJ6SzlEjvIBRuZdAEPMlxiz08DBTzfdDjukkbbxEYv1p6BBMCSmn5Z7JPVHppWa0gaHGcXMIKZZBZTyE16AUbey7rvn7mK5UR/L7qN/Cn1dbU5be3yrcowsDfoCNgVqdrpFKUH2S7BXNBNiCtXOmgEv1aOveO/cie1yleDGzibxW4qibuzgd73A+pGPIqyIPi5kbs2mgSpvJH6qQ==|00001000000705628441||

Sello Digital del Emisor

OJLK01Yx6C5TLG
+tWicUnVBHSnuL5Lh9XgPhyZdqHC11QSwf/6ePAA7x7K1Mj8LEbeTYTb622mj1BRb7WbUJYI3BphXZunsMweDNdesUqEnEYJL87xssJvqf0
FodCYwSTnNfuXxWRoeMyCkhOKantzsoauwA|GBrOF+uh2IAhBC|Am4CTMf6J3pHa6Uq|P537IKjYvnr
+mY/H6ph7EC5IC4xwAJEzvuV1WcbSujUUQU8uGG5iQ
+k3r7ld3XhzxURxTV5HONOfA7mQs5NMFZQZWYSPIXaYFNLpJDG55a2d4eKs9qdrvdC8ikz15PV9j+udfajSjQw==

Sello Digital del SAT

BDDC+EiumRwmzaHpk9JlvZviuyx+Tv7VjuridloRhwHznTwqTIAJCzS6aJqee7eRUmq0Sz9pGzHdF9N0pKmPQNhw+Y1u3Qslp5/3U3IRxU057MBM0WQNK7weyJ6SzlEjvIBRuZdAEPMlxiz08DBTzfdDjukkbbxEYv1p6BBMCSmn5Z7JPVHppWa0gaHGcXMIKZZBZTyE16AUbey7rvn7mK5UR/L7qN/Cn1dbU5be3yrcowsDfoCNgVqdrpFKUH2S7BXNBNiCtXOmgEv1aOveO/cie1yleDGzibxW4qibuzgd73A+pGPIqyIPi5kbs2mgSpvJH6qQ==

This XML file does not appear to have any style information associated with it. The document tree is shown below.

```
<cfdi:Comprobante xmlns:cfdi="http://www.sat.gob.mx/cfd/4" xmlns:xsi="http://www.w3.org/2001/XMLSchema-instance"
Certificado="MIIGlzCBBegAMIBAgIUMDAwMDAwMDA3MTE4NDg4NDMwDQYKozIhvcNAQELBQAwggGVMUwMwYDVQQDDCB0YBERUwgu0vSVK1DSU8gREUgQUJNSU5JU1RSQUJ0aGVJQ1VU
CondicionesDePago="Contado" Descuento="0.00" Exportacion="01" Fecha="2025-05-19T20:25:01" Folio="1465576" FormaPago="04" LugarExpedicion="85150"
MetodoPago="PUE" Moneda="MXN" NoCertificado="00001000000711048843"
Sello="03LK01/Yx6CSTL6+r/wicUnV8HSnuL5lh9XgPiYzdgHC1tQSWt/6ePAA7hr7K1M18LSbeTY7b622mj18R1b17WbUJIV138rphXZunsMweDNdeUqEnEYJL87xssJvqf0FodCYwStNfuXxwRoe
Serie="AA" SubTotal="132.76" TipoDeComprobante="I" Total="154.00" Version="4.0" xsi:schemaLocation="http://www.sat.gob.mx/cfd/4
http://www.sat.gob.mx/sitio_internet/cfd/4/cfdv40.xsd">
  <cfdi:Emisor Nombre="SERVICIOS ADMINISTRATIVOS OSLO" RegimenFiscal="601" Rfc="SA0039421M70"/>
  <cfdi:Receptor DomicilioFiscalReceptor="83260" Nombre="GOBIERNO DEL ESTADO DE SONORA" RegimenFiscalReceptor="603" Rfc="GES790913CT0" UsoCFDI="603"/>
  <cfdi:Conceptos>
    <cfdi:Concepto Cantidad="1.00" ClaveProdServ="90101700" ClaveUnidad="C62" Descripcion="CONSUMO - Lateada Mini Coco Plátano" Descuento="0.00"
    Importe="41.38" NoIdentificacion="616832 $154.00" ObjetoImp="02" Unidad="UNO" ValorUnitario="41.38">
      <cfdi:Impuestos>
        <cfdi:Traslados>
          <cfdi:Traslado Base="41.38" Importe="6.62" Impuesto="002" TasaOCuota="0.160000" TipoFactor="Tasa"/>
        </cfdi:Traslados>
      </cfdi:Impuestos>
    </cfdi:Concepto>
    <cfdi:Concepto Cantidad="1.00" ClaveProdServ="12164502" ClaveUnidad="C62" Descripcion="Extra topp sabores o extractos - Coco" Descuento="0.00"
    Importe="7.76" NoIdentificacion="616832 $154.00" ObjetoImp="02" Unidad="UNO" ValorUnitario="7.76">
      <cfdi:Impuestos>
        <cfdi:Traslados>
          <cfdi:Traslado Base="7.76" Importe="1.24" Impuesto="002" TasaOCuota="0.160000" TipoFactor="Tasa"/>
        </cfdi:Traslados>
      </cfdi:Impuestos>
    </cfdi:Concepto>
    <cfdi:Concepto Cantidad="1.00" ClaveProdServ="12164502" ClaveUnidad="C62" Descripcion="Extra topp sabores o extractos - Plátano" Descuento="0.00"
    Importe="4.31" NoIdentificacion="616832 $154.00" ObjetoImp="02" Unidad="UNO" ValorUnitario="4.31">
      <cfdi:Impuestos>
        <cfdi:Traslados>
          <cfdi:Traslado Base="4.31" Importe="0.69" Impuesto="002" TasaOCuota="0.160000" TipoFactor="Tasa"/>
        </cfdi:Traslados>
      </cfdi:Impuestos>
    </cfdi:Concepto>
    <cfdi:Concepto Cantidad="1.00" ClaveProdServ="12164502" ClaveUnidad="C62" Descripcion="Extra topp sabores o extractos - Miel" Descuento="0.00"
    Importe="12.93" NoIdentificacion="616832 $154.00" ObjetoImp="02" Unidad="UNO" ValorUnitario="12.93">
      <cfdi:Impuestos>
        <cfdi:Traslados>
          <cfdi:Traslado Base="12.93" Importe="2.07" Impuesto="002" TasaOCuota="0.160000" TipoFactor="Tasa"/>
        </cfdi:Traslados>
      </cfdi:Impuestos>
    </cfdi:Concepto>
    <cfdi:Concepto Cantidad="1.00" ClaveProdServ="90101700" ClaveUnidad="C62" Descripcion="CONSUMO - Mex Intenso Frio LIMÓN Grande" Descuento="0.00"
    Importe="36.21" NoIdentificacion="616832 $154.00" ObjetoImp="02" Unidad="UNO" ValorUnitario="36.21">
      <cfdi:Impuestos>
        <cfdi:Traslados>
          <cfdi:Traslado Base="36.21" Importe="5.79" Impuesto="002" TasaOCuota="0.160000" TipoFactor="Tasa"/>
        </cfdi:Traslados>
      </cfdi:Impuestos>
    </cfdi:Concepto>
    <cfdi:Concepto Cantidad="1.00" ClaveProdServ="50161509" ClaveUnidad="C62" Descripcion="Extra topp Endulzantes - Fruta del Monje" Descuento="0.00"
    Importe="0.86" NoIdentificacion="616832 $154.00" ObjetoImp="02" Unidad="UNO" ValorUnitario="0.86">
      <cfdi:Impuestos>
        <cfdi:Traslados>
          <cfdi:Traslado Base="0.86" Importe="0.14" Impuesto="002" TasaOCuota="0.160000" TipoFactor="Tasa"/>
        </cfdi:Traslados>
      </cfdi:Impuestos>
    </cfdi:Concepto>
    <cfdi:Concepto Cantidad="1.00" ClaveProdServ="90101700" ClaveUnidad="C62" Descripcion="CONSUMO - Mex Regular Gde" Descuento="0.00" Importe="29.31"
    NoIdentificacion="616832 $154.00" ObjetoImp="02" Unidad="UNO" ValorUnitario="29.31">
      <cfdi:Impuestos>
        <cfdi:Traslados>
          <cfdi:Traslado Base="29.31" Importe="4.69" Impuesto="002" TasaOCuota="0.160000" TipoFactor="Tasa"/>
        </cfdi:Traslados>
      </cfdi:Impuestos>
    </cfdi:Concepto>
  </cfdi:Conceptos>
  <cfdi:Impuestos TotalImpuestosTrasladados="21.24">
    <cfdi:Traslados>
      <cfdi:Traslado Base="132.76" Importe="21.24" Impuesto="002" TasaOCuota="0.160000" TipoFactor="Tasa"/>
    </cfdi:Traslados>
  </cfdi:Impuestos>
  <cfdi:Complemento>
    <cfdi:TimbreFiscalDigital xmlns:tfd="http://www.sat.gob.mx/TimbreFiscalDigital" FechaTimbrado="2025-05-19T21:25:03"
    NoCertificadoSAT="00001000000705928441" RfcProvCertif="PPD101129EA3"
    SelloCFD="03LK01/Yx6CSTL6+r/wicUnV8HSnuL5lh9XgPiYzdgHC1tQSWt/6ePAA7hr7K1M18LSbeTY7b622mj18R1b17WbUJIV138rphXZunsMweDNdeUqEnEYJL87xssJvqf0FodCYwStNfuXxwRoe
    SelloSAT="B01Dx+EIUmRwmzaHpk9JivZvtuyx+Tv7vjnridIoRfwHznTwqIA3CzS6aJqee7eRUmq0Sz9pGzIHdF9N0pKmpQNHw+Yu3Qs1p5/3U3IRxU057MBM0WQnk7weyJ6SziejvI8RuZda
    UUID="377FD215-9986-4785-B203-DF2003890091" Version="1.1" xsi:schemaLocation="http://www.sat.gob.mx/TimbreFiscalDigital
    http://www.sat.gob.mx/sitio_internet/cfd/TimbreFiscalDigital/TimbreFiscalDigitalv11.xsd"/>
  </cfdi:Complemento>
</cfdi:Comprobante>
```

Verificación de comprobantes fiscales digitales por internet

RFC del emisor	Nombre o razón social del emisor	RFC del receptor	Nombre o razón social del receptor
SAO030421M70	SERVICIOS ADMINISTRATIVOS OSLO	GES790913CT0	GOBIERNO DEL ESTADO DE SONORA
Folio fiscal	Fecha de expedición	Fecha certificación SAT	PAC que certificó
377FD215-9986-4785-B203-DF2003890D91	2025-05-19T20:25:01	2025-05-19T21:25:03	PPD101129EA3
Total del CFDI	Efecto del comprobante	Estado CFDI	Estatus de cancelación
\$154.00	Ingreso	Vigente	Cancelable sin aceptación

Imprimir

Miguel Alemán, Piquito-Alemán #766.
Ced. LABANCABLE C/P 85400 Céspedes Sotomayor
Fecha 15/11/2015 09:51 p.m.
6877726

1	Mex Regular Gde	\$34.00
1	Mex Intenso Frio LIMÓN Grande	\$42.00
>> 1	Fruta del Monje	\$7.00
1	Lataada Mini Coca Platano	\$48.00
>> 1	Nutella®	\$16.00
>> 1	Platano	\$5.00
>> 1	Coco	\$9.00

SON: CIENTO CINCUENTA Y CUATRO PESOS 00.700 M.N.
Pagos:
NetPay \$14.00

Competences in experience:

Facturación aquí mismo o en
<http://facturacionhive.unifonit.com>

[illegible]

- 1 Mex Regular Gde \$34.00
- 1 Mex Intensa Frin LIMÓN Grande \$42.00
 - 1 Fruta del Monje \$19.00
- 1 Jarada Mini Caca Plátano \$49.00
 - 1 Nutella® \$10.00
 - 1 Plátano \$5.00
 - 1 Coco \$9.00

SOR: CIENTO CINCUENTA Y CUATRO PESOS 00/100 M.N.
Pagos: NetPay \$154.00

Monadero principal: \$3.99
Sado monadero: 11.50
 Compartenos tu experiencia!

clientes@uaffierio.com
Facturación aquí mismo o en
<http://facturacionhive.uaffierio.com>



EMISOR
DS0930705NU3
DAQU DE SONORA
BLVD. EUSEBIO KINO 315
1002 COUNTRY CLUB
C.P. 83010
HERMOSILLO SONORA MEXICO
Régimen Fiscal
801 General de Ley Personas Morales

EXPEDIDO EN
DS0930705NU3
DAQU DE SONORA
IGNACIO PESQUEIRA 201, REFORMA
C.P. 85830
NAVOJOA SONORA
México

TIPO COMPROBANTE
SERIE / FOLIO
F. EMISION COMPROBANTE
TIPO DE COMPROBANTE
VERSION COMPROBANTE
NO. CERTIFICADO CFDI
NO. CERTIFICADO SAT
F. CERTIFICACIÓN
LUGAR DE EXPEDICIÓN
EXPORTACIÓN

Factura
Q 1119617
2025-05-19T18:29:09
I - Ingreso
4.0
00001000000507688672
00001000000705369682
2025-05-19T21:29:12
85830
01

RECEPTOR
GES790913CT0
GOBIERNO DEL ESTADO DE SONORA
COMONFORT Y DR. PALIZA S/N CENTENARIO
C.P. 83260
HERMOSILLO SONORA MEXICO
Uso CFDI: G03 - Gastos en general
Domicilio Fiscal Receptor: 83260
Regimen Fiscal Receptor: 603

UUID:
CCF2A81A-55A4-4767-97FA-8565FBADB1E3

Tipo de Cambio:
Moneda: MXN - Peso Mexicano
Periodicidad:
Meses:
Año:

Cve. Prod. Servicio	No. Identificación	Cantidad	Unidad	Clave Unidad	Descripción	Valor Unitario	Descuento	Importe
50192303		1.000000	Pieza	H87	Ext. Pay	\$9.48	\$0.00	\$ 9.48
					Tipo Traslado	Impuesto 002 - IVA	Base	Tipo Factor Tasa o C.
50192303		1.000000	Pieza	H87	Pay Fresa CH	\$58.62	\$0.00	\$ 58.62
					Tipo Traslado	Impuesto 002 - IVA	Base	Tipo Factor Tasa o C.
Importe Letra: SETENTA Y NUEVE PESOS CON 00/100 M.N.						SubTotal		\$68.10
Forma de Pago: 01 Efectivo						Descuento		\$0.00
Condiciones de Pago:						IVA 16% Traslado		\$10.90
Método de Pago: PUE Pago en una sola exhibición						Total		\$79.00



Sello Digital del CFDI
gKfEVSvngRWAixsA7MkNk0tv0jgS+PMWmzSML9QaRLDkZur27Y8lFQgWPAf5JB0eJPxg0H3FV5ApkNoU82uRLIXyPN750elp1v627PDamisroo+YQCDmIBUgYy6Hb+wnHBSvGek
CfG5Kx2UwmHKRvmtUA2mOfboe3SYXjFuwqDJA1UxHBO3R067o8ErhOF1AY3XAbEMN58FoAbxp22Q2PqxC4CUkDQfYz5iCpdlu5E8o1BNokp1LixYal6G/e0UenYyg3U7TPw
r3cp6trWM TmLcIA2phXCG9wpS0VnANXYXMFmeM0vXmAAkvm4F4n+VQ==

Sello Digital del SAT
TVV1dF/LVOP+JQLLx5PLpAQ7+60Z9z0YBF9PhHm1m18lHrGwpk/LXDeCYpaSKU+7HLchLst6dcIS99yK3co53a+BoHP8NZRPRvjfgpr9Oys+Vv1RkU23K0sgCOWIDJKEMid8E5M1
sSwowgROwqPMVxESl+dh0c6HxGur0hDhXoR/84w8bH+ur0uZa2zck0CBpJok6asv+peA0E3oWjKcHQXPQ9v6TFfKYTEyE4Jd9bnuzgSvHJ7dpmRD7sD6C3NF55QLmudgyeHP+cv/
wro86V0gVK23GKIRZz1ZwyDUrBwNw3kYvU5K0MZudicGyMkQsRoiwVeUA==

Cadena original del complemento de certificación digital del SAT
[1.1]CCF2A81A-55A4-4767-97FA-8565FBADB1E3[2025-05-19T21:29:12]DETO80304388[gKfEVSvngRWAixsA7MkNk0tv0jgS+PMWmzSML9QaRLDkZur27Y8lFQgWPAf5JB0eJPxg0H3FV5ApkNoU82uRLIXyPN750elp1v627PDamisroo+YQCDmIBUgYy6Hb+wnHBSvGekCfG5Kx2UwmHKRvmtUA2mOfboe3SYXjFuwqDJA1UxHBO3R067o8ErhOF1AY3XAbEMN58FoAbxp22Q2PqxC4CUkDQfYz5iCpdlu5E8o1BNokp1LixYal6G/e0UenYyg3U7TPw r3cp6trWM TmLcIA2phXCG9wpS0VnANXYXMFmeM0vXmAAkvm4F4n+VQ==]0000000705359682]

```
<cfdi:Comprobante xmlns:xsi="http://www.w3.org/2001/XMLSchema-instance" xmlns:cfdi="http://www.sat.gob.mx/cfd/4" xsi:schemaLocation="http://www.sat.gob.mx/cfd/4 http://www.sat.gob.mx/sitio_internet/cfd/4/cfdv40.xsd" Version="4.0" Serie="Q" Folio="1119617" Fecha="2025-05-19T18:29:09">  
  Sello="gKSV6rwgrWIXSA7MikNhtv0jgs+PMwzmzSMQLI9QafRLdKZur87Y6lrfF9GWPAlSJB0eJPxdoh3FlV5ApkNoU88uRltXyPN753etp1vfaz7PDamIsroo+YQ6Dm/BUaYVhHb+wNH9SSvtGeKqfQS  
  FormaPago="01" NoCertificado="00001000000507666672"  
  Certificado="MIIF+OCCA+CgAwIBAgIUWDawMDPwMDAwMDA1MDc2NjY2NiIQYJkoZihvcNAQEIBQAwggGEMSAwHgYDVQQDBdBVVVRPUklEQQUgQ0VSVElGSUNBRE9SQTEuMCwGA1UECgw1U0VSVKID  
  SubTotal="68.10" Descuento="0.00" Moneda="MXN" Total="79.00" TipoDeComprobante="I" MetodoPago="PUE" LugarExpedicion="85830" Exportacion="01">  
    <cfdi:Emisor Rfc="DS0930705NU3" Nombre="DAQU DE SONORA" RegimenFiscal="601"/>  
    <cfdi:Receptor Rfc="GES790913CT0" Nombre="GOBIERNO DEL ESTADO DE SONORA" DomicilioFiscalReceptor="83260" RegimenFiscalReceptor="603" UsoCFDI="603"/>  
    <cfdi:Conceptos>  
      <cfdi:Concepto ClaveProdServ="50192393" Cantidad="1.000000" ClaveUnidad="H87" Unidad="Pieza" Descripcion="Ext.Pay" ValorUnitario="9.48"  
        Importe="9.48" Descuento="0.00" ObjetoImp="02">  
          <cfdi:Impuestos>  
            <cfdi:Traslados>  
              <cfdi:Traslado Base="9.48" Impuesto="002" TipoFactor="Tasa" TasaOCuota="0.160000" Importe="1.52"/>  
            </cfdi:Traslados>  
          </cfdi:Impuestos>  
        </cfdi:Concepto>  
      <cfdi:Concepto ClaveProdServ="50192393" Cantidad="1.000000" ClaveUnidad="H87" Unidad="Pieza" Descripcion="Pay Fresa CH" ValorUnitario="58.62"  
        Importe="58.62" Descuento="0.00" ObjetoImp="02">  
          <cfdi:Impuestos>  
            <cfdi:Traslados>  
              <cfdi:Traslado Base="58.62" Impuesto="002" TipoFactor="Tasa" TasaOCuota="0.160000" Importe="9.38"/>  
            </cfdi:Traslados>  
          </cfdi:Impuestos>  
        </cfdi:Concepto>  
    </cfdi:Conceptos>  
    <cfdi:Impuestos TotalImpuestosTrasladados="10.90">  
      <cfdi:Traslados>  
        <cfdi:Traslado Base="68.10" Impuesto="002" TipoFactor="Tasa" TasaOCuota="0.160000" Importe="10.90"/>  
      </cfdi:Traslados>  
    </cfdi:Impuestos>  
    <cfdi:Complemento>  
      <cfdi:TimbreFiscalDigital xmlns:tfd="http://www.sat.gob.mx/TimbreFiscalDigital" xsi:schemaLocation="http://www.sat.gob.mx/TimbreFiscalDigital  
      http://www.sat.gob.mx/sitio_internet/cfd/timbreFiscalDigital/timbreFiscalDigitalv1.1.xsd" Version="1.1" UUID="CCF2A81A-SSA4-4767-97FA-6565FBADB1E3"  
      fechaTimbrado="2025-05-19T21:29:12" RfcProvCertif="DE7080304395">  
        SelloCFDP="gKSV6rwgrWIXSA7MikNhtv0jgs+PMwzmzSMQLI9QafRLdKZur87Y6lrfF9GWPAlSJB0eJPxdoh3FlV5ApkNoU88uRltXyPN753etp1vfaz7PDamIsroo+YQ6Dm/BUaYVhHb+wNH9SSvt  
        NoCertificadoSAT="00001000000705359682"  
        SelloSAT="TWldtF/LVQP+3/0LLCx5PLlPAQ/f+f50Z9ZYBF9PhE/n1m16tHrQwpk/L/k0aCYpaSkU+7HLcMLsb6dct599ykMc053a+BoHPBNZRPrvj1Gpr9Oyq+Vv1RIKJ23K05gCONIOJKBMdb  
      </cfdi:Complemento>  
    </cfdi:Comprobante>
```

Verificación de comprobantes fiscales digitales por internet

RFC del emisor	Nombre o razón social del emisor	RFC del receptor	Nombre o razón social del receptor
DSO930705NU3	DAQU DE SONORA	GES790913CT0	GOBIERNO DEL ESTADO DE SONORA
Folio fiscal	Fecha de expedición	Fecha certificación SAT	PAC que certificó
CCF2A81A-55A4-4767-97FA-6566FBADB1E3	2025-05-19T18:29:09	2025-05-19T21:29:12	DET080304395
Total del CFDI	Efecto del comprobante	Estado CFDI	Estatus de cancelación
\$79.00	Ingreso	Vigente	Cancelable sin aceptación

Imprimir

DO Navojoa

Ignacio Pesqueria No 201, Col Reforma

DO Navojoa
Ignacio Pesqueria No 201, Col Reforma

DOUO DE SONORA S.A. DE C.V.

BLVD ENSEBIO KING #315 INT. 1002
COL. COUNTRY CLUB CP 83010
HERNANDEZ SONORA DSO930725NUG

Factura#: 1119617 Serv: TORA ORDENES
16/05/2025 04:23 p.m. # Cnt: 1

Mesa Qx3

Factura#: 1119617 Serv: TORA ORDENES
16/05/2025 04:23 p.m. # Cnt: 1

Cant. Descripc.

Costo

1 PZA Blizzard Ch

1 Pay Fresa CH

1 Ext. Pay

\$0.00

\$58.00

\$11.00

Total Neto:

\$69.00

IVA

\$10.00

TOTAL : \$79.00

EFFECTIVO

\$79.00

SUCURSAL DO NAVOJOA

IGNACIO PESQUERIA #201

ESQ. AVE. ROSALES

COL. REFORMA CP 83030

NAVJOA, SONORA

REGIMEN FISCAL: REGIMEN

GENERAL DE LEY PERSONAS MORALES

<https://nifactura.gaf.mx>

Platicanos como te fue llenando la encuesta en www.doplaticanos.com.mx y recibe un cupo chico GRATIS en tu siguiente compra de cualquier producto.

Codigo 42499

DOUO DE SONORA S.A. DE C.V.

BLVD ENSEBIO KING #315 INT. 1002

COL. COUNTRY CLUB CP 83010

HERNANDEZ SONORA DSO930725NUG

Mesa Qx3

Factura#: 1119617 Serv: TORA ORDENES
16/05/2025 04:23 p.m. # Cnt: 1

Cant. Descripc.

Costo

1 PZA Blizzard Ch

1 Pay Fresa CH

1 Ext. Pay

\$0.00

\$58.00

\$11.00

Total Neto:

\$69.00

IVA

\$10.00

TOTAL : \$79.00

EFFECTIVO

\$79.00

SUCURSAL DO NAVOJOA

IGNACIO PESQUERIA #201

ESQ. AVE. ROSALES

COL. REFORMA CP 83030

NAVJOA, SONORA

REGIMEN FISCAL: REGIMEN

GENERAL DE LEY PERSONAS MORALES

<https://nifactura.gaf.mx>

Platicanos como te fue llenando la encuesta en www.doplaticanos.com.mx y recibe un cupo chico GRATIS en tu siguiente compra de cualquier producto.

Codigo 42499



CADENA COMERCIAL OXO
R.F.C. CC08605231N4

Lugar de Expedición
CP. 85233

Factura: 2220383250520040532999

Régimen Fiscal:

623 - Opcional para Grupos de Sociedades

Folio Fiscal:

c95218a9-ad99-41c6-b799-412704474ace

Número del serie CSD del SAT: 00001000000710611637

Número del serie CSD del emisor: 00001000000713776116

Serie: 1008R

Tipo de Comprobante: I - Ingreso

Exportación: 01 - No Aplica

Fecha de emisión: 2025-05-19T21:05:33

Fecha de certificación: 2025-05-19T22:05:33

Facturado a: GOBIERNO DEL ESTADO DE SONORA

Dirección: COMONFORT Y DR. PALIZA

Delegación/Municipio: HERMOSILLO

RFC: GES790913CTO

Régimen Fiscal: 603 - Personas Morales con Fines no Lucrativos

C.F. : 83260

Colonia: CENTENARIO

Estado: SONORA

Uso CFD: G03 - Gastos en general

Cantidad	Clave ID	Artículo	Precio Unitario	Impuesto	Importe	ObjetoImp
1.00 EA	50202309	ELECTROLIT UVA 1L	45.00	0.00	45.00	02
1.00 EA	50202301	AGUA ALCALINA VITAWA 1.5 LTS	27.00	0.00	27.00	02
1.00 EA	50192100	GOLDEN NUTS BARCEL SAL 150G	43.52	3.48	43.52	02

FUE - Pago en una sola exhibición

Forma de Pago

28 - Tarjeta de débito

SUBTOTAL

IMPORTE IVA 0 %

IMPORTE IVA 0 %

TOTAL

115.52

0.00

3.48

119.00



Sello digital del CFDI

bAT9mm44yB0S9X7B1DfTzRn5jry8Zs0mNA+f2qmk+VuREK0DyARKt1Tjxv5hqvfYszyHllyLN2UPZH+xKSNR9710jxwGTzj7qf3jeBNTi4PPszp0sJOP118fjeB8K2Q2fbqAPEySKzLHQN+Q7MudTuf3gEvrZpYIDhCQa917juHdn2DMiu2hZDoI5cNsfzdhGOjZ HwtLLdsjQR2/O9VDjUAgjGZmcSn8Kh8ChcQGHjRwYjIh0q8o7zL/dH3HpGXGu7Egu9B4KF4gTOzXRpG0lc73trhfqqXksqNIOzRvx DGD5zdkTwyg7OpOvHRZQ9HO/H8a/FUn86Kak3ZGy7w==

Sello digital del SAT

fo/xKcwRRqXK+qxXq1OKLO014BMcZFnxCBOz6zMNas/RXFv5vs5amAPgzUWmnuvJJoO+nLmVhKRTuui297ryFPuroEP/or6aN2sAjmOOB8qG/cluRvLb1bg+BgM9D0AFGNnk59dCw3XnMmB7BAELpWHDyUuVMdQuikzuH7xyzOW6WwWm74HLdoR2284+OB A81I2PDHqLC/N5Cg3CYTws0JRZ.nzz7HAqR56QA37jg28H7WQodSneRjUs2fkv/f25EaLT7P+Dq5ej5H6GHhkquHhTzwtFikg2 6xtVMpL6hHNG8ZFwGOHhpGKKQTEgvmDfLmGsETAlI87ujf61crTmP9g==

Cadena Original

||1.1|c95218a9-ad99-41c6-b799-412704474ace|2025-05-19T22:05:33|AUR100128NN3|bAT9mm44yB0S9X7B1DfTzRn5jry8Zs0mNA+f2qmk+VuREK0DyARKt1Tjxv5hqvfYszyHllyLN2UPZH+xKSNR9710jxwGTzj7qf3jeBNTi4PPszp0sJOP118fjeB8K2Q2fbqAPEySKzLHQN+Q7MudTuf3gEvrZpYIDhCQa917juHdn2DMiu2hZDoI5cNsfzdhGOjZ HwtLLdsjQR2/O9VDjUAgjGZmcSn8Kh8ChcQGHjRwYjIh0q8o7zL/dH3HpGXGu7Egu9B4KF4gTOzXRpG0lc73trhfqqXksqNIOzRvx DGD5zdkTwyg7OpOvHRZQ9HO/H8a/FUn86Kak3ZGy7w==|00001000000710611637||

*Este documento es una representación impresa de un CFDI.

This XML file does not appear to have any style information associated with it. The document tree is shown below.

```
<cfdi:Comprobante xmlns:cfdi="http://www.sat.gob.mx/cfd/4" xmlns:xsi="http://www.w3.org/2001/XMLSchema-instance"
xsi:schemaLocation="http://www.sat.gob.mx/cfd/4 http://www.sat.gob.mx/sitio_internet/cfd/4/cfdv40.xsd" Version="4.0" Serie="100BR"
Folio="2220383250520040532999" Fecha="2025-05-19T21:05:33" Exportacion="01"
Sello="bAT9mm44yB059X781DfFzRn5jry8Zs0mNA+f2qmk+VUREK0DYARKt1TJxv5hqvfYsyH11fYLN2UPZH+xKSNR9710jxwGtz7Jq13JeBnti4PPszp0sJOP118/fjeBK2Q2fbqAPeYSKzLHQW+Q7
FormaPago="28" NoCertificado="00001000000713776116"
Certificado="MIIGHjCCBAagAWIBAGIUMDAWMDAwMDAwMDA3MTM3NzYxMTYwDQY3Ko2IhvcNAQELBQAwwGgGVMTUMWYDVQDDCxBQyBERUwGU0VSVK1DSU8gREUGQURNSU5JU1RSQUNDT84gVFJJQIVU
SubTotal="115.52" Moneda="MXN" Total="119.00" TipoDeComprobante="I" MetodoPago="PUE" LugarExpedicion="85233">
  <cfdi:Emisor Nombre="CADENA COMERCIAL OXXO" Rfc="CC08605231N4" RegimenFiscal="603"/>
  <cfdi:Receptor Rfc="GES790913CT0" Nombre="GOBIERNO DEL ESTADO DE SONORA" UsoCFDI="G03" DomicilioFiscalReceptor="83260" RegimenFiscalReceptor="603"/>
  <cfdi:Conceptos>
    <cfdi:Concepto ClaveProdServ="50202309" NoIdentificacion="7502268542894" Cantidad="1.00" ClaveUnidad="EA" Unidad="EA" Descripcion="ELECTROLIT UVA
    1L" ValorUnitario="45.00" Importe="45.000000" ObjetoImp="02">
      <cfdi:Impuestos>
        <cfdi:Traslados>
          <cfdi:Traslado Base="45.00" Impuesto="002" TipoFactor="Tasa" TasaOCuota="0.000000" Importe="0.00"/>
        </cfdi:Traslados>
      </cfdi:Impuestos>
    </cfdi:Concepto>
    <cfdi:Concepto ClaveProdServ="50202301" NoIdentificacion="7502271154695" Cantidad="1.00" ClaveUnidad="EA" Unidad="EA" Descripcion="AGUA ALCALINA
    VIATA 1.5 LTS" ValorUnitario="27.00" Importe="27.000000" ObjetoImp="02">
      <cfdi:Impuestos>
        <cfdi:Traslados>
          <cfdi:Traslado Base="27.00" Impuesto="002" TipoFactor="Tasa" TasaOCuota="0.000000" Importe="0.00"/>
        </cfdi:Traslados>
      </cfdi:Impuestos>
    </cfdi:Concepto>
    <cfdi:Concepto ClaveProdServ="50192100" NoIdentificacion="757528027438" Cantidad="1.00" ClaveUnidad="EA" Unidad="EA" Descripcion="GOLDEN NUTS BARCEL
    SAL 150G" ValorUnitario="43.518519" Importe="43.518519" ObjetoImp="02">
      <cfdi:Impuestos>
        <cfdi:Traslados>
          <cfdi:Traslado Base="47.00" Impuesto="002" TipoFactor="Tasa" TasaOCuota="0.000000" Importe="0.00"/>
          <cfdi:Traslado Base="43.52" Impuesto="003" TipoFactor="Tasa" TasaOCuota="0.000000" Importe="3.48"/>
        </cfdi:Traslados>
      </cfdi:Impuestos>
    </cfdi:Concepto>
  </cfdi:Conceptos>
  <cfdi:Impuestos TotalImpuestosTrasladados="3.48">
    <cfdi:Traslados>
      <cfdi:Traslado Impuesto="002" TipoFactor="Tasa" TasaOCuota="0.000000" Base="119.00" Importe="0.00"/>
      <cfdi:Traslado Impuesto="003" TipoFactor="Tasa" TasaOCuota="0.000000" Base="43.52" Importe="3.48"/>
    </cfdi:Traslados>
  </cfdi:Impuestos>
  <cfdi:Complemento>
    <cfdi:TimbreFiscalDigital xmlns:cfdd="http://www.sat.gob.mx/TimbreFiscalDigital" xmlns:xsi="http://www.w3.org/2001/XMLSchema-instance"
    xsi:schemaLocation="http://www.sat.gob.mx/TimbreFiscalDigital
    http://www.sat.gob.mx/sitio_internet/cfd/TimbreFiscalDigital/TimbreFiscalDigitalv11.xsd" Version="1.1" UUID="c95218a9-ad99-41c6-b799-412704474ace"
    FechaTimbrado="2025-05-19T21:05:33" RfcProvCertif="AUR100128NN3"
    SelloSAT="fo/xKcWRRqXK+qxXq1OKL00148McZFhxCBQz6zMNas/RXfV5vs5amAPgzUWnnuvjLJo0+hLWVhKRTuu1297ryFPuroEP/or6aN2sAjm0ObBqG/ciuRvLb1bg+BgM9D0AFGNWk59dCw3
    SelloCFDI="bAT9mm44yB059X781DfFzRn5jry8Zs0mNA+f2qmk+VUREK0DYARKt1TJxv5hqvfYsyH11fYLN2UPZH+xKSNR9710jxwGtz7Jq13JeBnti4PPszp0sJOP118/fjeBK2Q2fbqAPeYSKz
    NoCertificadoSAT="000010000007106611637"/>
  </cfdi:Complemento>
  <cfdi:Addenda>
    <ns:Oxxo xmlns:ns="https://www.oxxo.com/ns/addenda/oxxo/1" version="1.1">
      <ns:generales tipoDocumento="Factura"/>
      <ns:clavesDescripcion c_MetodoPago="Pago en una sola exhibición" c_RegimenFiscal="Personas Morales con fines no lucrativos"
      c_TipoDeComprobante="Ingreso" c_UsoCFDI="Gastos en general" e_RegimenFiscal="Opcional para Grupos de Sociedades"/>
      <ns:receptor>
        <ns:domicilioFiscalR calle="COMONFORT Y DR. PALIZA " ciudad="HERMOSILLO" codigoPostal="83260" colonia="CENTENARIO " estado="SONORA"
        municipio="HERMOSILLO" pais="MEX"/>
      </ns:receptor>
      <ns:datosTienda codigoPostal="85233" direccion="Carretera No15 Sn Fundición 50GMP NAVOJOA, SON" nombre="Bartolo Cen"/>
      <ns:Id>PORTAL101463000</ns:Id>
    </ns:Oxxo>
  </cfdi:Addenda>
</cfdi:Comprobante>
```

Verificación de comprobantes fiscales digitales por internet

RFC del emisor	Nombre o razón social del emisor	RFC del receptor	Nombre o razón social del receptor
CCO8605231N4	CADENA COMERCIAL OXXO	GES790913CT0	GOBIERNO DEL ESTADO DE SONORA
Folio fiscal	Fecha de expedición	Fecha certificación SAT	PAC que certificó
C95218A9-AD99-41C6-B799-412704474ACE	2025-05-19T21:05:33	2025-05-19T22:05:33	AUR100128NN3
Total del CFDI	Efecto del comprobante	Estado CFDI	Estatus de cancelación
\$119.00	Ingreso	Vigente	Cancelable sin aceptación

Imprimir

LORCE807908301	2	16/05/2025	10:19
SOLVEN HITS			47.00
VITAMIN 1.5LTS			27.00
ELECTROLIT 00A FL			45.00
FOLIVITA 335463			119.00
CLETO DECTEINURE P.SDS	00/100 M.M.		0.00
Peso Electricidade:			119.00
TOTAL \$ 119.00			
IVA INCLUIDO: \$ 0.00			

RFC emisor:

SOPB5910014R7

Nombre emisor:

BEATRIZ SORIA PEÑA

RFC receptor:

GES790913CT0

Nombre receptor:

GOBIERNO DEL ESTADO DE SONORA

Código postal del receptor:

83260

Régimen fiscal receptor:

Personas Morales con Fines no Lucrativos

Uso CFDI:

Gastos en general.

Folio fiscal:

F3639AB6-61FE-4787-9D11-09688A4A2CB2

No. de serie del CSD:

00001000000715790001

Código postal, fecha y hora de emisión:

85600 2025-05-20 18:55:51

Efecto de comprobante:

Ingreso

Régimen fiscal:

Personas Físicas con Actividades Empresariales y Profesionales

Exportación:

No aplica

Conceptos

Clave del producto y/o servicio	No. Identificación	Cantidad	Clave de unidad	Unidad	Valor unitario	Importe	Descuento		Objeto Impuesto	
90101500		1.00	E40	Unidad de servicio	387.9310	387.93			Si objeto de impuesto.	
Descripción	CONSUMO DE ALIMENTOS				Impuesto	Tipo	Base	Tipo Factor	Tasa o Cuota	Importe
					IVA	Trasladado	387.93	Tasa	16.00%	62.07
Número de pedimento		Número de cuenta predial								

Moneda:

Peso Mexicano

Forma de pago:

Efectivo

Método de pago:

Pago en una sola exhibición

Subtotal

\$ 387.93

Impuestos trasladados

IVA 16.00%

\$ 62.07

Total

\$ 450.00

Sello digital del CFDI:

jP9JpP+bot2HvU2r3mi+UoU86rYLahZVe2RIEVydhBRQdIRm6yDdTgrgP3NmOCsAs2hzjRmuCremRvDpW1vIJN7LEshaA34gJyrzNirNT9AjU8XbOOaUthK3a4fAuupvwuPhvB86gXuWhDf+QunDKjo4aPC0+piZBr7pHetkoQKFK/3PXRf5Nip0MvNakt+oF/DgQu/HnRuCZEpK+Tv3Oq8Ha2jxnmAPki0YaGiboWWTQWXXEURYiZcAYdBOJ34kL1Dh1GCQUvHiddi2HnAKx107jz065p/d6MohHww3dis3/hvP9ki5Nc16lqCmwU+67q/lykUHagV19fv82ToA==

Sello digital del SAT:

eAa1rvi5yuxVwp5YODmTN56oDZx3nxRD7o+a7UvSfrFXQvgyXORELIWmXJRvCFXuNpJgO+9un2IDTkrE3kdVYLBoPshwPNuTbnKMO+BM5eMnaL3f8CAVtShY+biBBEDmjaTLUZ0hTVVs2T868A1bdzbhc+QbFnbFHKIVeDR928mCARVRMx8GBA4LeL99ao8mJUXOrEK2x5fYcvG0BvC6evYcbjU6iHuoZ99Ds3P295WNgChHbuEIGurXkg2ZB3kTEFYwxPXr8+LX8abhGeSbaH1+ac0vIXXLpZzSEO1p8LekgAKA/TYxur6n8eJhzzjGuNkaeZkYYJBO1V44sA==



Cadena Original del complemento de certificación digital del SAT:

||t.1|F3639AB6-61FE-4787-9D11-09688A4A2CB2|2025-05-20T18:56:18|SAT970701NN3||jP9JpP+bot2HvU2r3mi+UoU86rYLahZVe2RIEVydhBRQdIRm6yDdTgrgP3NmOCsAs2hzjRmuCremRvDpW1vIJN7LEshaA34gJyrzNirNT9AjU8XbOOaUthK3a4fAuupvwuPhvB86gXuWhDf+QunDKjo4aPC0+piZBr7pHetkoQKFK/3PXRf5Nip0MvNakt+oF/DgQu/HnRuCZEpK+Tv3Oq8Ha2jxnmAPki0YaGiboWWTQWXXEURYiZcAYdBOJ34kL1Dh1GCQUvHiddi2HnAKx107jz065p/d6MohHww3dis3/hvP9ki5Nc16lqCmwU+67q/lykUHagV19fv82ToA==|00001000000705250068||

RFC del proveedor de certificación:

SAT970701NN3

Fecha y hora de certificación:

2025-05-20 18:56:18

No. de serie del certificado SAT

00001000000705250068

This XML file does not appear to have any style information associated with it. The document tree is shown below.

```
<cfdi:Comprobante xmlns:cfdi="http://www.sat.gob.mx/cfd/4" xmlns:xsi="http://www.w3.org/2001/XMLSchema-instance"
xsi:schemaLocation="http://www.sat.gob.mx/cfd/4 http://www.sat.gob.mx/sitio_internet/cfd/4/cfdv40.xsd" Version="4.0" Fecha="2025-05-20T18:55:51"
Sello="jP9JpP+bot2HvU2r8mi+UoU86rYLah2Ve2RIEVydhBRQdtAm6yDdIgrgP3NmOCsAs2hzjRmuCremRvDpW1vIJN7LEshaA34gJyrzNirNT9AjU8XbOCaUhhK3a4fAuupvwuPhvB86gXuWnDf+Qun
FormaPago="01" NoCertificado="00001000000715790001"
Certificado="MIIGKzCC0B0GAWIBAGIUMDAWMDAwMDAwMDA3MTU3OTAwMDEwDQYJKoZIhvcNAQELBQAwggGVMtUwMwYDQODCCxBQYBERUwgb0VSvlDSU8gREUgQUJRN5U5JU1RSQUJ1T04gVFJJQ1VU
SubTotal="387.93" Moneda="MXN" Total="450.00" TipoDeComprobante="I" Exportacion="01" MetodoPago="PUE" LugarExpedicion="85600">
  <cfdi:Emitor Rfc="SOPB5910014R7" Nombre="BEATRIZ SORIA PEÑA" RegimenFiscal="612"/>
  <cfdi:Receptor Rfc="GES790913CT0" Nombre="GOBIERNO DEL ESTADO DE SONORA" DomicilioFiscalReceptor="83260" RegimenFiscalReceptor="603" UsoCFDI="603"/>
  <cfdi:Conceptos>
    <cfdi:Concepto ClaveProdServ="90101500" Cantidad="1.00" ClaveUnidad="E48" Unidad="Unidad de servicio" Descripcion="CONSUMO DE ALIMENTOS"
    ValorUnitario="387.9310" Importe="387.93" ObjetoImp="02">
      <cfdi:Impuestos>
        <cfdi:Traslados>
          <cfdi:Traslado Base="387.93" Impuesto="002" TipoFactor="Tasa" TasaOCuota="0.160000" Importe="62.07"/>
        </cfdi:Traslados>
      </cfdi:Impuestos>
    </cfdi:Concepto>
  </cfdi:Conceptos>
  <cfdi:Impuestos TotalImpuestosTrasladados="62.07">
    <cfdi:Traslados>
      <cfdi:Traslado Base="387.93" Impuesto="002" TipoFactor="Tasa" TasaOCuota="0.160000" Importe="62.07"/>
    </cfdi:Traslados>
  </cfdi:Impuestos>
  <cfdi:Complemento>
    <tfd:TimbreFiscalDigital xmlns:tfd="http://www.sat.gob.mx/TimbreFiscalDigital" xsi:schemaLocation="http://www.sat.gob.mx/TimbreFiscalDigital
    http://www.sat.gob.mx/sitio_internet/cfd/TimbreFiscalDigital/TimbreFiscalDigitalv11.xsd" version="1.1" UUID="F3639AB6-61FE-4787-9D11-09688A4A2CB2"
    FechaTimbrado="2025-05-20T18:55:18" RfcProvCertif="SAT970701NN3"
    SelloCFD="jP9JpP+bot2HvU2r8mi+UoU86rYLah2Ve2RIEVydhBRQdtAm6yDdIgrgP3NmOCsAs2hzjRmuCremRvDpW1vIJN7LEshaA34gJyrzNirNT9AjU8XbOCaUhhK3a4fAuupvwuPhvB86gXuW
    NoCertificadoSAT="00001000000705250068"
    SelloSAT="eAa1rvi5yuxXVwp5Y0DmTN56oDZx3nxRD7o+a7UvSfkFXQvgyX0RELIWmXJRVcFXuNpJg0+9un2tDTkrE3idVYLBoPshwPNuTbnKMO+BM5eMnaL3f8CAVfShY+b19BEDmjaTlUZ0hTV
  </cfdi:Complemento>
</cfdi:Comprobante>
```

Verificación de comprobantes fiscales digitales por internet

RFC del emisor	Nombre o razón social del emisor	RFC del receptor	Nombre o razón social del receptor
SOPB5910014R7	BEATRIZ SORIA PEÑA	GES790913CT0	GOBIERNO DEL ESTADO DE SONORA
Folio fiscal	Fecha de expedición	Fecha certificación SAT	PAC que certificó
F3639AB6-61FE-4787-9D11-09688A4A2CB2	2025-05-20T18:55:51	2025-05-20T18:56:18	SAT970701NN3
Total del CFDI	Efecto del comprobante	Estado CFDI	Estatus de cancelación
\$450.00	Ingreso	Vigente	Cancelable sin aceptación

Imprimir

Hermosillo, Sonora, 21 de mayo de 2025.

En relación a los gastos no comprobables equivalentes al 10% de la comisión **ECOP-DA-0458/2025 con destino a los municipios de Cajeme y Navojoa**. Por un importe de \$338.00 pesos, estos gastos fueron pagados en diferentes lugares durante la estancia en **Navojoa**, Sonora; tales como propinas y alimentación sin factura.

Alimentos sin factura	\$280.00 pesos
Propinas	\$58.00 pesos

Total, erogado fuera de comprobación: \$338.00 pesos

ATENTAMENTE

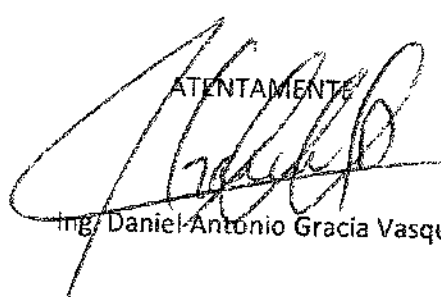
Ing. Daniel Antonio Gracia Vasquez

Vo. Bo.

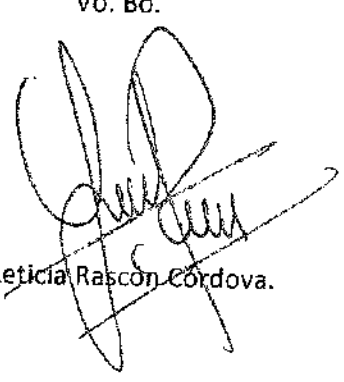
Ing. Leticia Rascon Cordova.